3
STAR WARS
ジェダイの復讐
MANGA
SHIN-ICHI HIROMOTO

GEORGE LUCAS • SHIN-ICHI HIROMOTO

III de 12

STAR WARS™

EL RETORNO DEL JEDI

PLANETA DeAGOSTINI COMICS

STAR WARS nº11 (de 12) Publicación mensual de Editoriol Ploneto-DeAgostini, S.A. Aribou nº185. 08021-Barcelono. Presidente: José Manuel Lara Bosch. Consejera Delegodo: Carlos Fernóndez. Director Editoriol: Antonio Martín. Editor: Joime Rodríguez. Es uno producción de Ploneto-DeAgostini Comics bajo la dirección ortistica de Jesús Gómez. ISBN Obra completo: 84-395-7226-3. ISBN Tomo 11: 84-395-7237-9.
Copyright ©1999 Editorial Ploneto-DeAgostini, S.A., sobre lo presente edición. Reservados todos los derechos.

***STAR WARS* by George Lucas & Shin-Ichi Hiromoto.** Copyright ©1998 Lucosfilm Ltd. & TM. Rights Reserved. Used Under Autorization.
Edición espoñolo realizodo o portir de la edición japonesa. El orden de lectura de lo edición original japanesa se ho invertido para la edición española. Troducción: Katsu Kikuchi y Nacha Medrano. Adoptoción: Pedro J. Torres. Ilustroción de cubierta: Jesús Soiz. Retoques, rotuloción, diseño interior y de cubierta y realización técnica editorial: Estudio Fénix.

Impreso en Espoño por Tolleres Gráficos Soler. Depósito legal: B-40.240-98. Distribuido en Espoño por Midesa. Carretera de Irún, km. 13.350 (Variante de Fuencorral). 28049-Madrid. (VIII-99). El preció en Conorios, Ceuta y Melilla incluye gastos de transporte. Printed in Spain/Impreso en Espoño.

GEORGE LUCAS · SHIN-ICHI HIROMOTO

STAR WARS™

EL RE[illegible] DEL JEDI

Hace mucho tiempo en una galaxia lejana, muy lejana...

STAR WARS

En órbita con la Luna Santuario del Planeta Endor, la amenazante estructura de una nueva Estrella de la Muerte proyecta su sombra sobre la Galaxia. El propio Emperador Palpatine se encuentra a bordo, supervisando las últimas fases de su construcción.

La Alianza prepara su ataque definitivo. Un equipo al mando de Han Solo y la princesa Leia se traslada a la Luna de Endor para sabotear el blindaje de la estación y abrir paso a la maltrecha flota rebelde.

Luke Skywalker, ahora un Caballero Jedi, tiene su propia misión. El Emperador lo busca con la esperanza de atraerle al lado oscuro de la Fuerza, y Luke espera el enfrentamiento con la esperanza de encontrar un aliado especial, Darth Vader, que en otro tiempo fuera Anakin Skywalker, su padre...

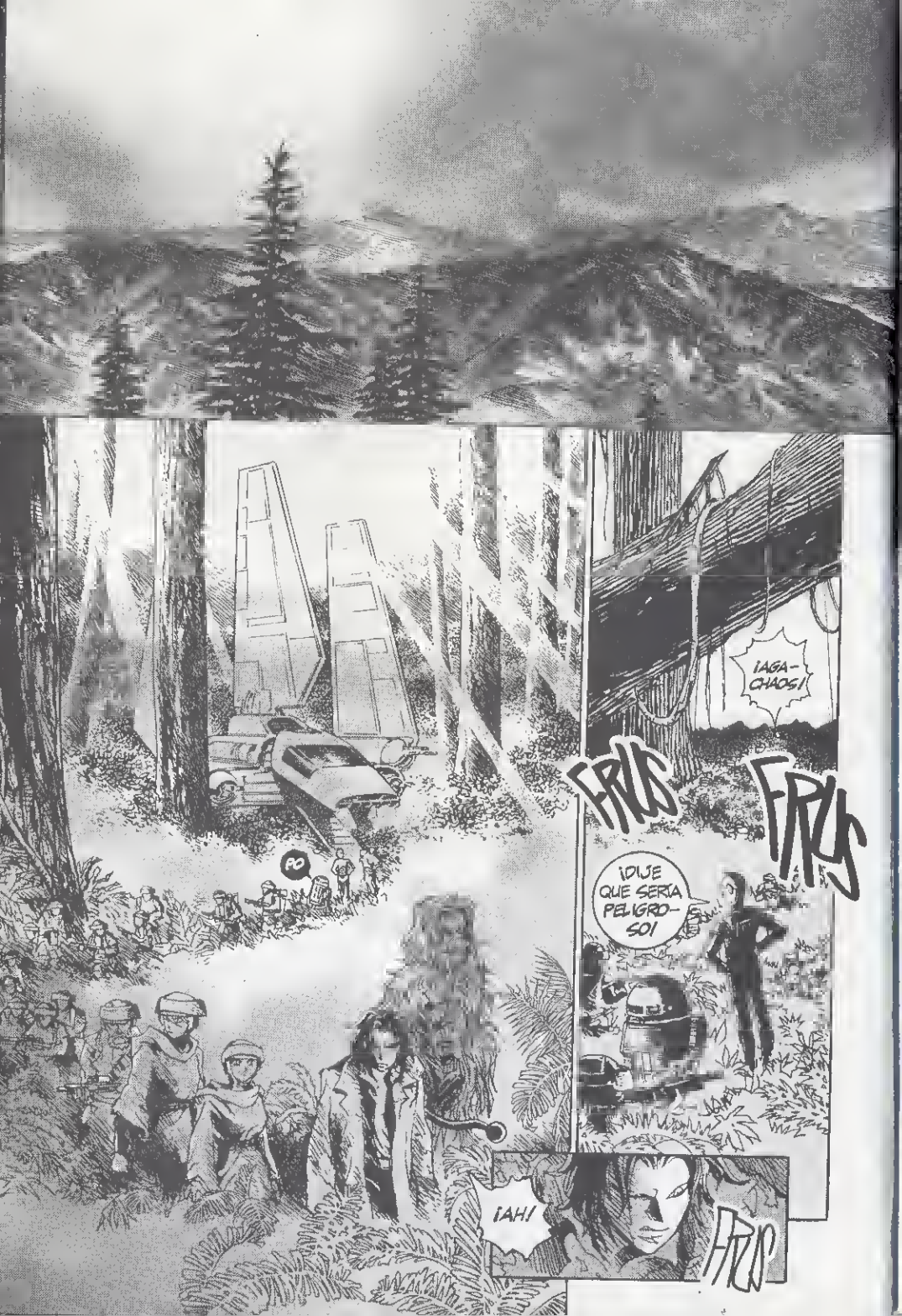
¡AGA-CHAOS!
FRUS
FRUS
¡DIJE QUE SERÍA PELIGRO-SO!
PO
¡AH!
FRUP

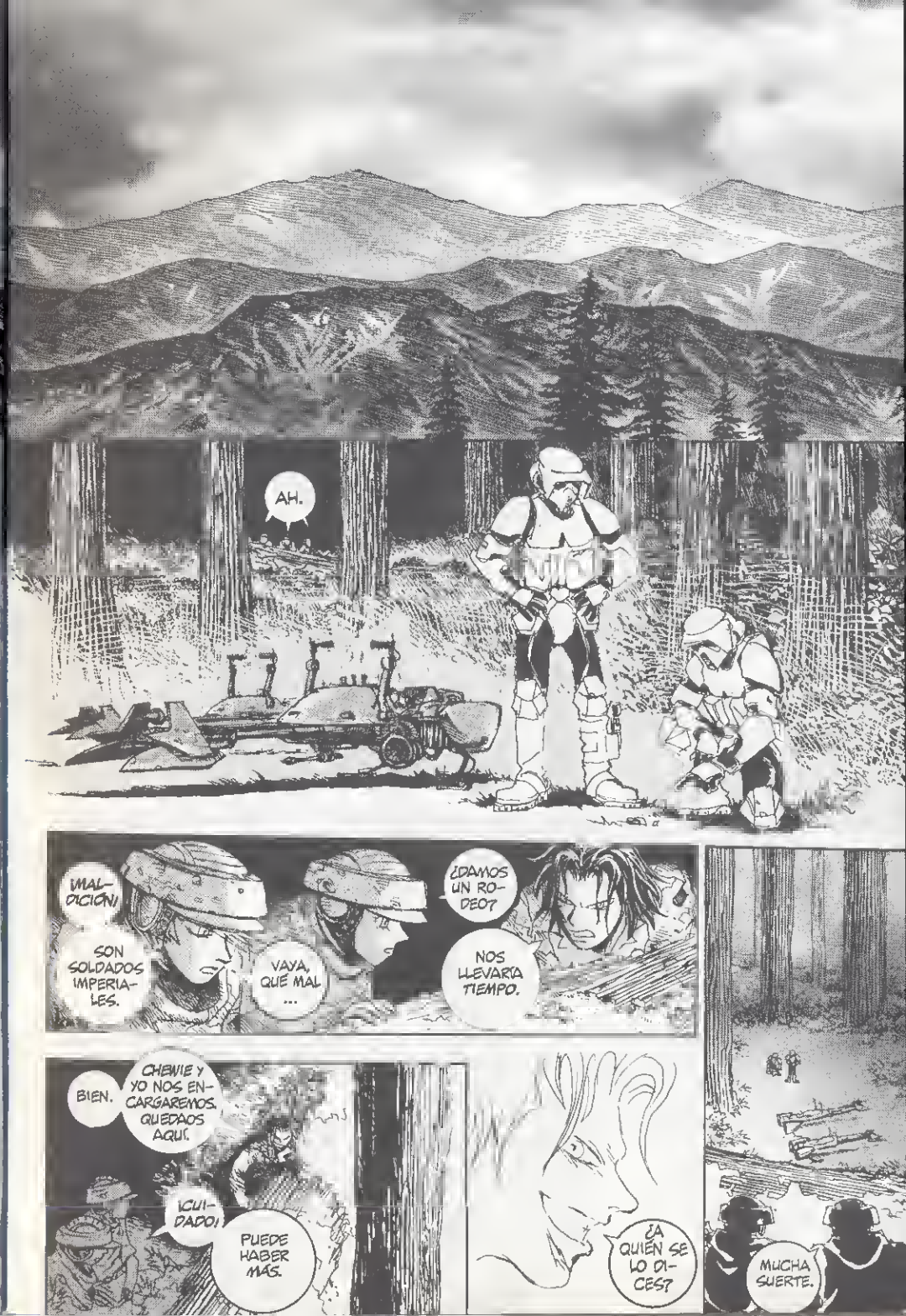
AH.
¡MAL-DICIÓN!
SON SOLDADOS IMPERIA-LES.
VAYA, QUÉ MAL ...
¿DAMOS UN RO-DEO?
NOS LLEVARÍA TIEMPO.
BIEN.
CHEWIE Y YO NOS EN-CARGAREMOS. QUEDAOS AQUÍ.
¡CUI-DADO!
PUEDE HABER MÁS.
¿A QUIÉN SE LO DI-CES?
MUCHA SUERTE.

ADE-
LANTE.
¡AHORA!

DES-
PACITO,
DESPA-
CITO.
CRACK
¡?
PAF

BRUOOOOOOM
¡VE A
PEDIR
AYUDA!
¡RÁPI-
DO!
!
ZAP ZAP
ZAP ZAP

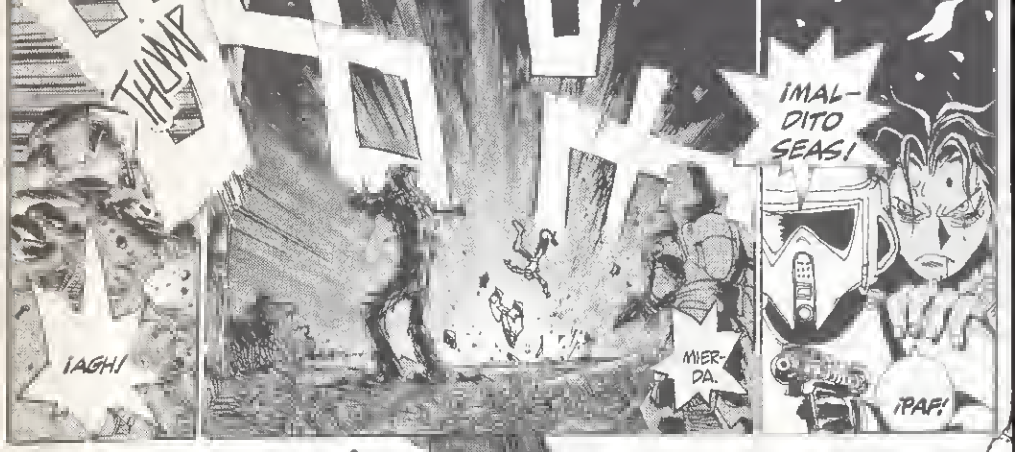
THUMP
¡AGH!
MIER-
DA.
¡MAL-
DITO
SEAS!
¡PAF!

TAP
¡SOLO!
BROOM
PAF
PAF
AH
...
Y
...
AH
...

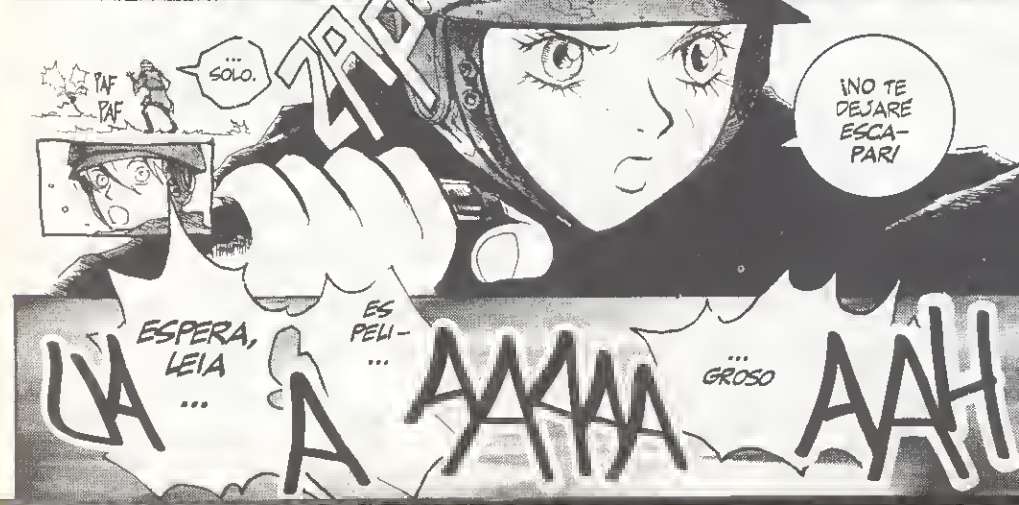
PAF
PAF
...
SOLO.
ZAP
¡NO TE
DEJARÉ
ESCA-
PAR!
ESPERA,
LEIA
...
ES
PELI-
...
A
AAAAA
...
GROSO
AAH

¡PÉGATE A ÉL TODO LO QUE PUEDAS!
CORTA EL COMUNICADOR. ¡ES EL BOTÓN DE ENMEDIO!
¡AH!
¡AJAJ!
¡AH!
¡MALDITOS REBELDES!

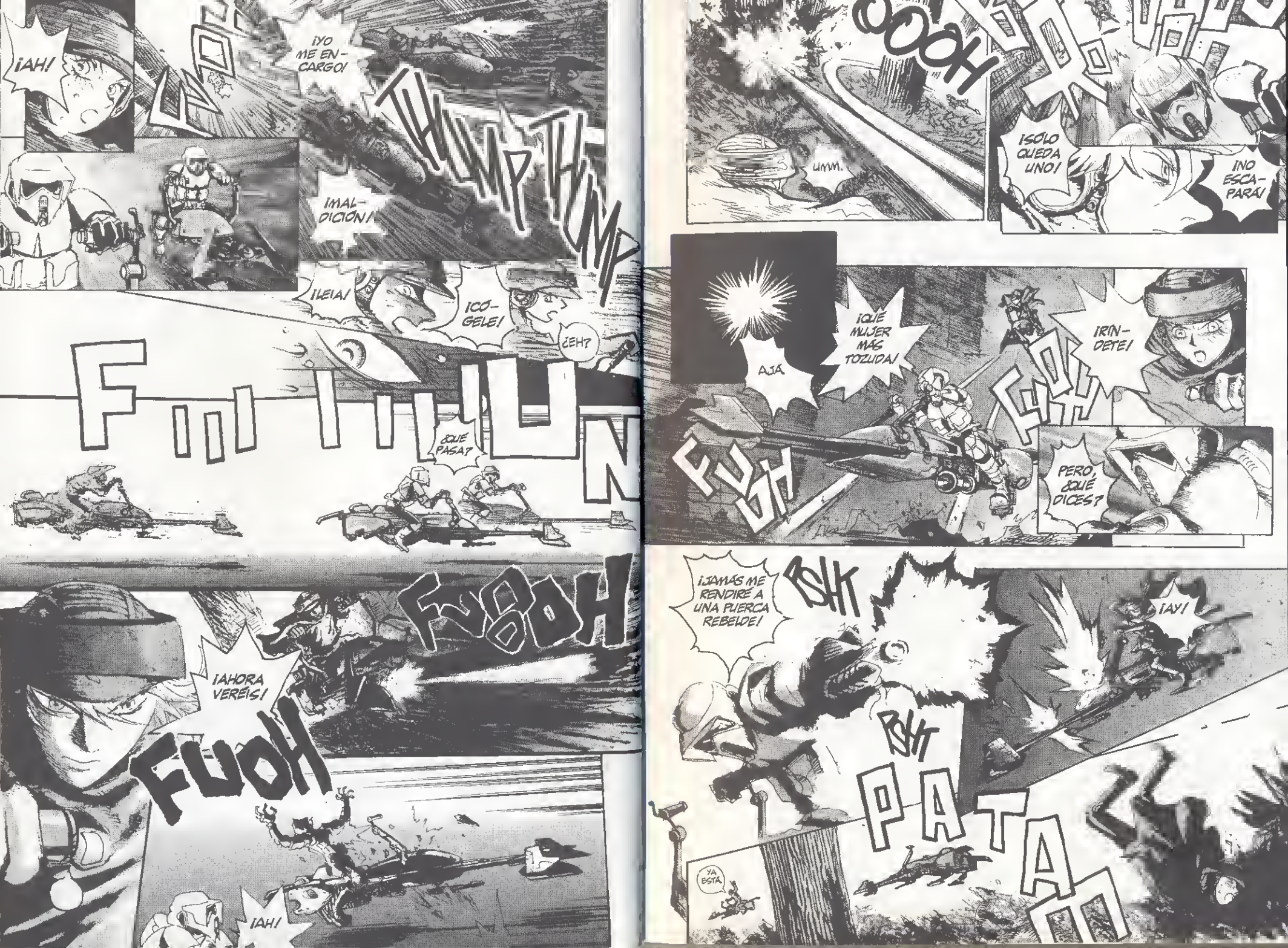
¡NO ESCAPARÁ!
¡SÓLO QUEDA UNO!
UMM.
¡RÍNDETE!
¡QUÉ MUJER MÁS TOZUDA!
AJÁ
PERO, ¿QUÉ DICES?
¡JAMÁS ME RENDIRÉ A UNA PUERCA REBELDE!
¡AY!
YA ESTÁ
¡YO ME ENCARGO!
¡MALDICIÓN!
¡AH!
¡LEIA!
¡CÓGELE!
¿EH?
¿QUÉ PASA?
¡AHORA VERÉIS!
¡AH!

¡LO CONSEGUÍ!
BLOM
JU.
AH.
¡UGH!
BOOM
... PUF.
UH
¡MALDITO!
CLONG
AGH.
AGH.
AGH.
AGH.

¡MUERE!
?
¡AH!
¡AAAH!
BOOF
UH.
... ¡MUÉRETE DE UNA VEZ!
¡JA!
¡NO TENDRÁS MÁS OPORTUNIDADES!

LEIA, ESPERO QUE ESTÉS BIEN.

UH ... ... UDA.
WITCHA.
UHHHH.
UHMMM.
...
¡UAH!
ZAS

UHH.
¡UTA-CHAGA CHAGA U!
¡UF!
¿DONDE ESTARÁ LUKE?
¡GRRI
¡CHU CHA!
¿DÓNDE ESTOY?
TENDRÉ QUE QUE-DARME. ...
¡TOMA!
UN-CHA
ESTÁ RICO.
CHI-RI
SNUF.
ACER-CATE.
SIÉNTATE, HABLE-MOS.
QUÉ MIEDOSO.
¡UCHA!
¿QUÉ PASA?
¿EH?

¿ADÓNDE ME LLEVAS?
UKI UKI.
¿QUÉ?
¡DÉJAME! ¿QUÉ HACES?
ZAS
ZAS
UHM...
UOOOH
TENEMOS QUE ALEJARNOS DE AQUÍ.
UNCHA.
UM.
¡SÍ, SEÑOR!
¡TRAE TU MOTOJET!
¡Y LLÉVALA A LA BASE!
¡QUIETA!
CLIC
AH.
SON ENEMIGOS.
...
¿DE DÓNDE SALEN?
GOSO
¡ACÉRCATE ...!
¡... MUY DESPACIO!
UHH.
¡ZAP!
PSH
AY.
¡GUSANO!
ZAP
CLON
AH.
¡AH!
¡RAYOS!
ARROW
PHOOM

UNA PEQUEÑA FUERZA REBELDE HA LLEGADO A ENDOR.
TE DIJE QUE TE QUEDARAS EN LA NAVE COMANDANTE.
LO SÉ. ¿HAS VENIDO HASTA AQUÍ SÓLO PARA COMUNICÁRMELO?

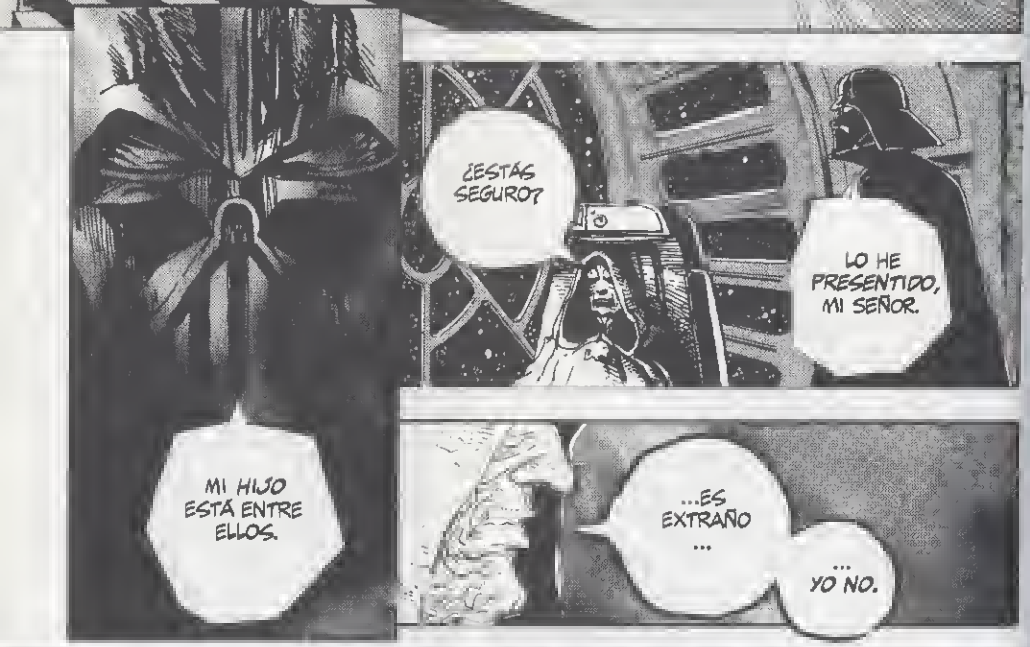
MI HIJO ESTÁ ENTRE ELLOS.
¿ESTÁS SEGURO?
LO HE PRESENTIDO, MI SEÑOR.

...ES EXTRAÑO ...
... YO NO.

POR CIERTO ...
... RESPECTO A ESTE ASUNTO ...
ME PREGUNTO SI TIENES CLAROS ESOS PRESENTIMIENTOS.
SON CLAROS, MI SEÑOR.

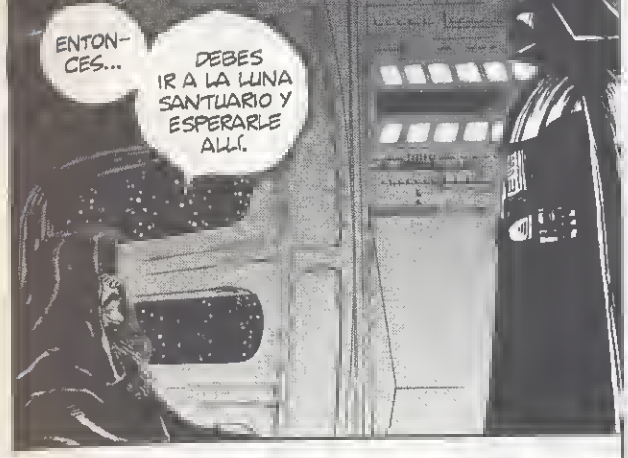
ENTONCES...
DEBES IR A LA LUNA SANTUARIO Y ESPERARLE ALLÍ.

EL VENDRÁ A MI.

LO HE PREVISTO.
SU COMPASIÓN POR TI SERÁ SU TOTAL PERDICIÓN.

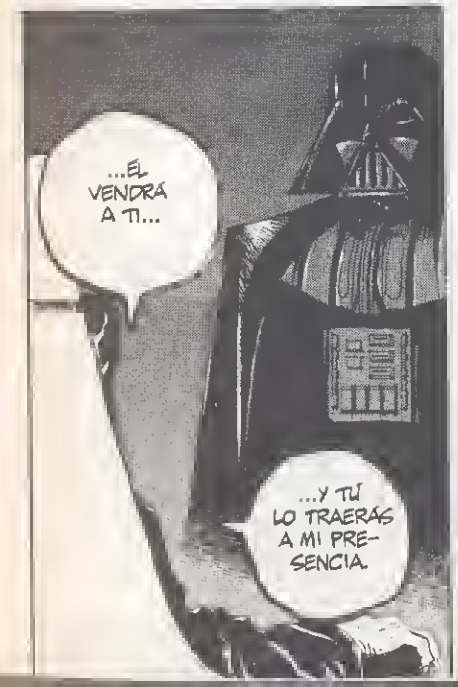
...EL VENDRÁ A TI...
...Y TÚ LO TRAERÁS A MI PRESENCIA.

COMO DESEÉIS.

¡HAN!
¡HE ENCONTRADO ESTO AHÍ!

¿ES DE LEIA?
CREO QUE SÍ.

ME TEMO QUE ...
LOS SENSORES DE R2 NO ENCUENTRAN NINGÚN RASTRO.
...

OJALÁ NO LE HAYA PASADO NADA.

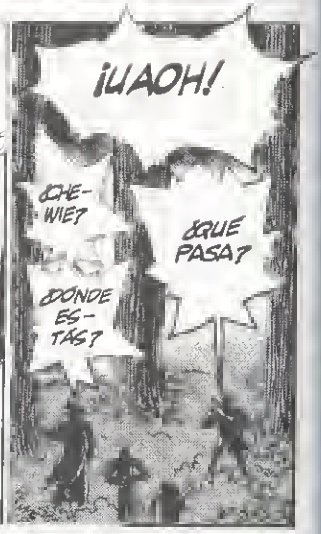
¡UAOH!
¿CHEWIE?
¿DÓNDE ESTÁS?
¿QUÉ PASA?

CHEWIE, IDIOTA,
ESO ES CARNE DE ALGÚN ANIMAL.
¿...QUÉ HACE AHÍ?
SNUF SNUF

AUH!
¡NO LO TOQUES, CHEWIE!
¡NOO!
¿EH?

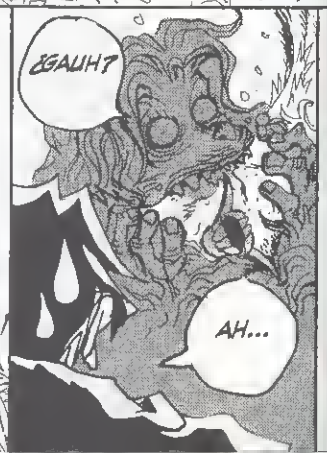
¿GAUH?
AH...

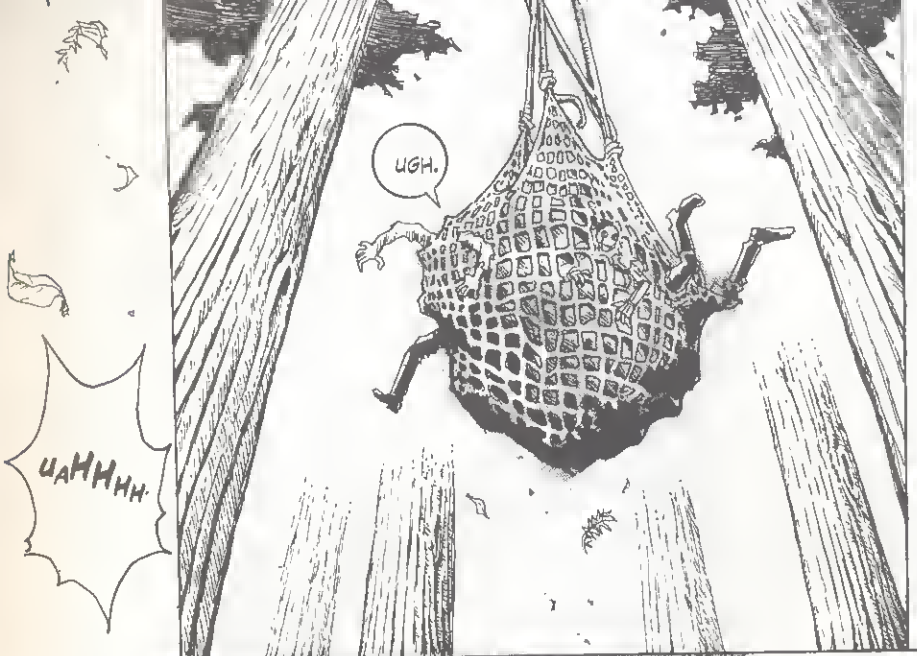
UGH.
UAHHHHH.

MALDITO SEAS.
SÓLO PIENSAS EN TRAGAR ...
AUHHH.
¿QUÉ HACES, R2?
DUDO QUE SEA UNA FELIZ IDEA.
...

WIIINN
AH.

KRAM

¡UHHH!
¡AY!
PO-DRÍAMOS HABERNOS HERIDO.
¡UYY!
FRUS!
¡AHÍ HAY ALGUIEN UAHHH!

¿SOLDADOS?
!?
CARAY, VAYA SUSTO.
HOLA.
ULA.
ULA ULAAA.
¡EH!
¡APUNTA A OTRO SITIO!
HAN, DEJALES.
CHEWIE, DALES TU BALLESTA.
¡UAUN!
UNNN.
UKI.
WAKIA
¡UKIA!
WAKIA

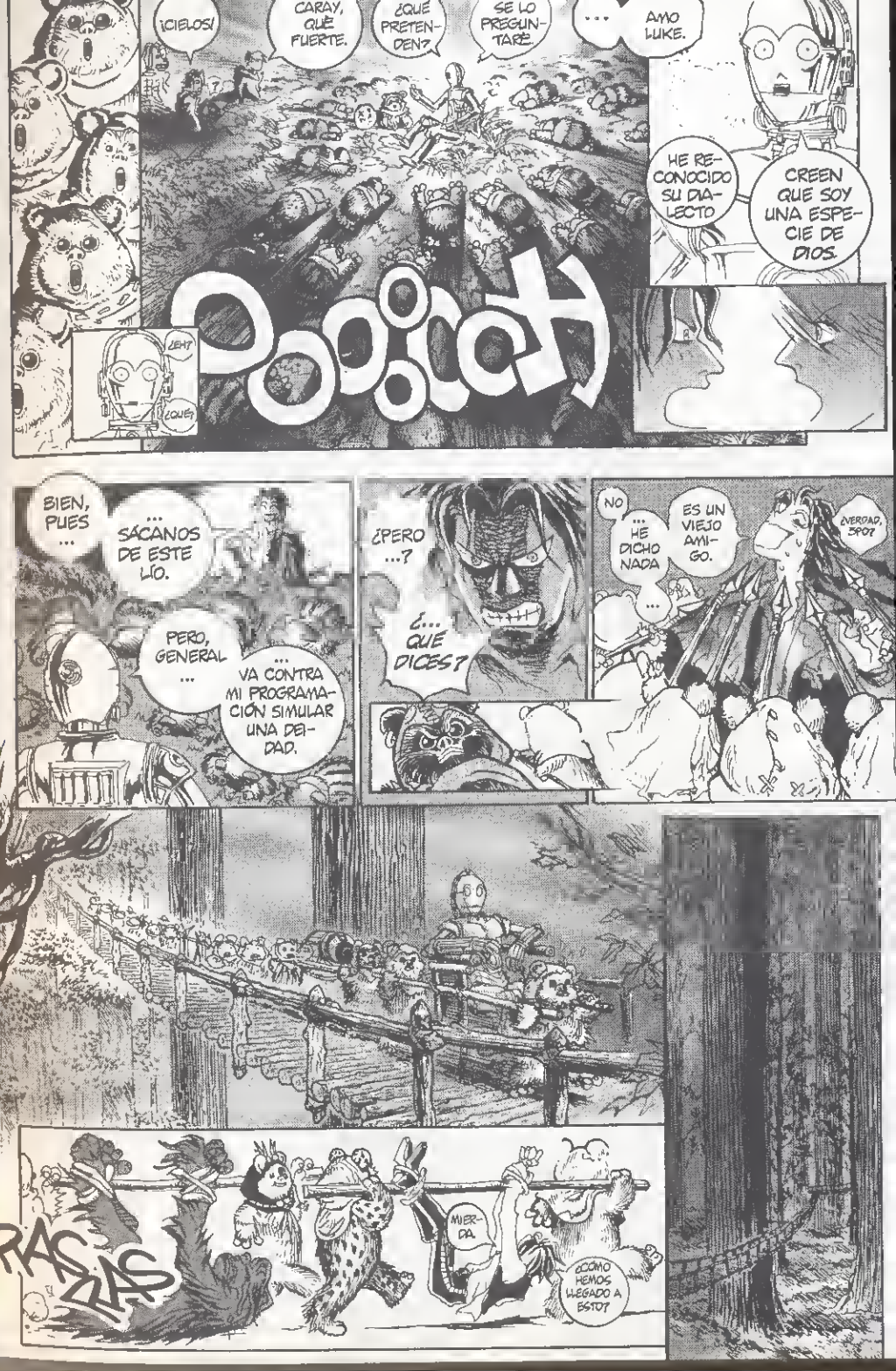
¡CIELOS!
CARAY, QUÉ FUERTE.
¿QUÉ PRETENDEN?
SÉ LO PREGUNTARÉ
... AMO LUKE.
HE RECONOCIDO SU DIALECTO
CREEN QUE SOY UNA ESPECIE DE DIOS.
¿EH?
¿QUÉ?
BIEN, PUES ...
... SÁCANOS DE ESTE LÍO.
PERO, GENERAL ...
... VA CONTRA MI PROGRAMACIÓN SIMULAR UNA DEIDAD.
¿PERO ...?
¿... QUÉ DICES?
NO ... HE DICHO NADA ...
ES UN VIEJO AMIGO.
¿VERDAD, SPOT?
PASCUAS
MIERDA.
¿CÓMO HEMOS LLEGADO A ESTO?

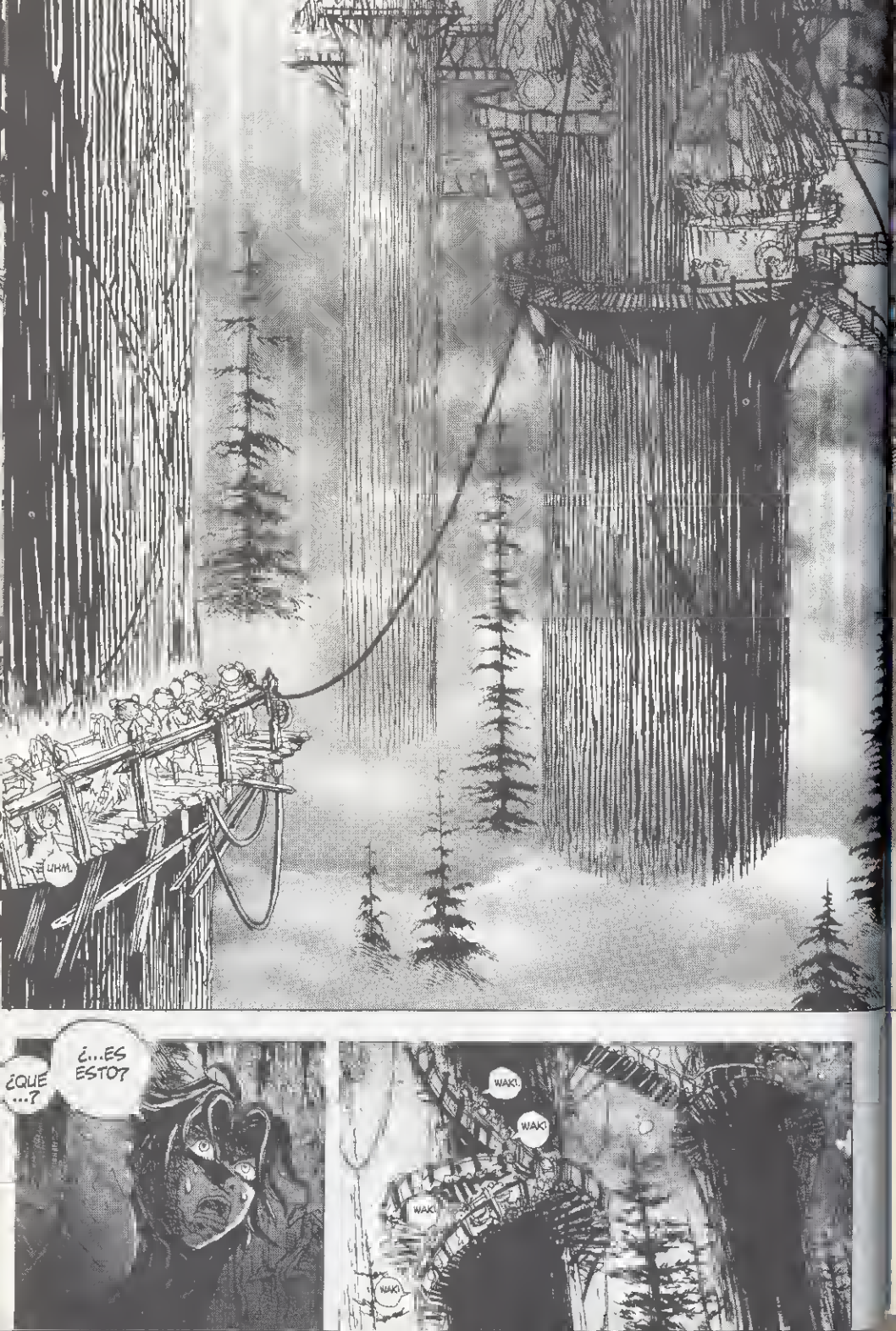
UHM.

¿QUÉ ...?
¿...ES ESTO?

WAK!
WAK!
WAK!
WAK!

BRRR
¿QUÉ ES ESTO? ¿DÓNDE ESTAMOS?
¡VAYA PUEBLO!
ES INCREÍBLE.

¿VIVEN AQUÍ ESTAS CRIATURAS?
UKI UKI.
KUN.

¡BOM!
¡BOM!
¡BOM! ¡BOM!
UHHM.
¡VAYA RECIBIMIENTO!
UUULA ULA ULA ULA...
EY. ¿QUÉ HACÉIS?
SIENTO DECIRLO, PERO ...
... PARECE QUE VA A SER EL PLATO FUERTE EN MI HONOR ...
ESTO NO ME HUELE BIEN.
...
SOY MUY CORREOSO; OS SENTARÉ MAL.
MPh ...
MENUDO LÍO.
¿... QUÉ ES ESTO?
¡AH!

¡LEIA!
¿QUÉ HACES AQUÍ?
¿ESTÁS BIEN?
PERO SI ÉSTOS SON MIS AMIGOS.
SOLTADLOS.
UKIA WAKIA
PRINCESA, QUÉ SUERTE.
ESPERO QUE ESTÉ BIEN.
¡3PO!
DEBEN DEJARLOS EN LIBERTAD.
SÍ...
WAKIA UKI.
DICEN QUE NO.
UHH.
DATE PRISA, 3PO.
DILES QUE SI NO OBEDECEN, TE ENFADARÁS Y USARÁS TU MAGIA.
PERO, ¿QUÉ MAGIA?
YO NO SÉ NINGUNA.
UHHH.
WAKIA
UH
WAKI.
AMO LUKE, NO ME CREEN.
¡ULA ULA WAKI WAKA!
¡AYY!
¡NO LO HAGÁIS, MI CARNE ES MUY DURA!

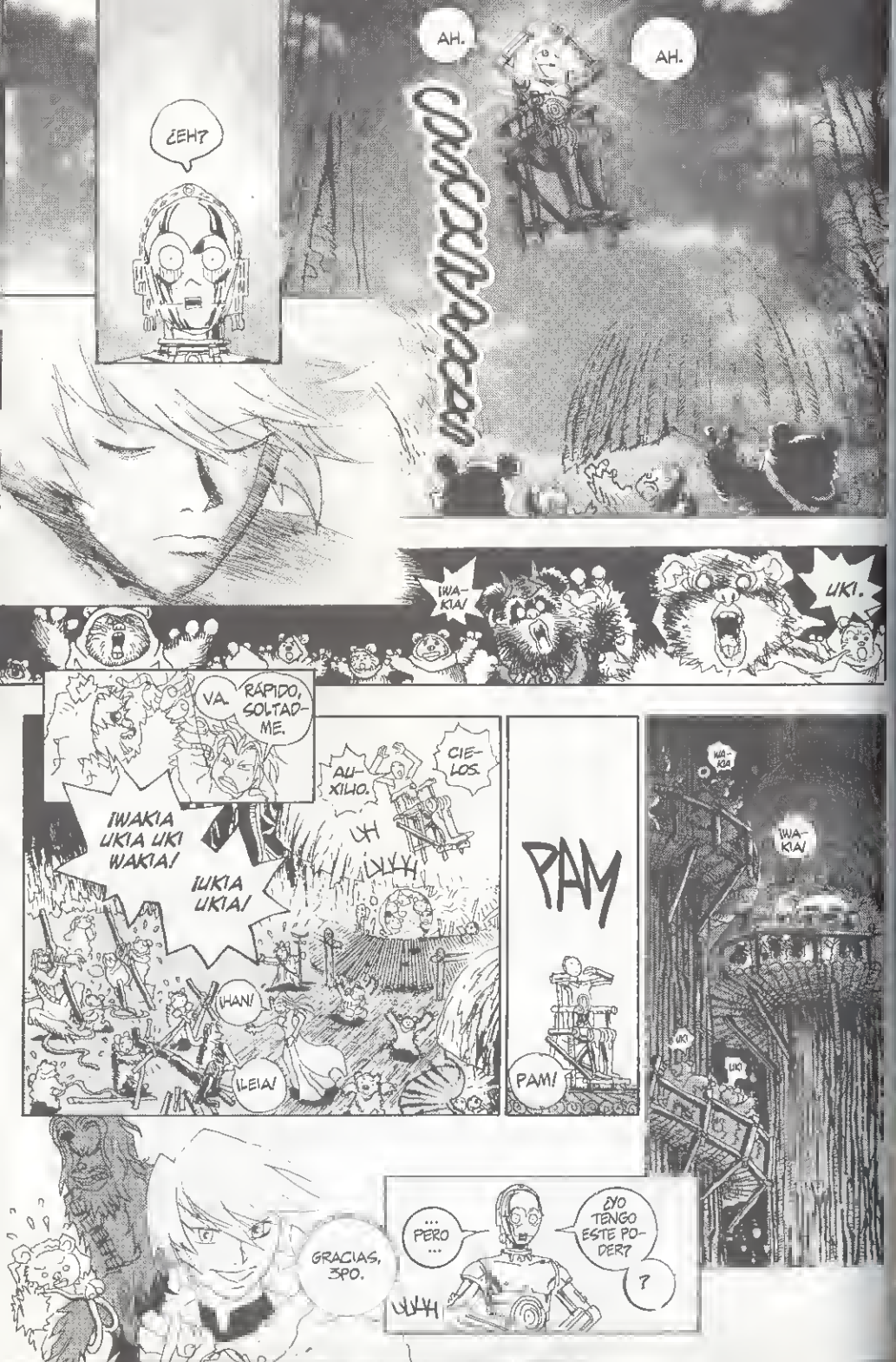
¿EH?
AH.
AH.
CRASH
IWA-KIA!
UKI.
VA. RÁPIDO, SOLTAD-ME.
¡WAKIA UKIA UKI WAKIA!
¡UKIA UKIA!
AU-XILIO.
CIE-LOS.
¡HAN!
¡LEIA!
PAM
PAM!
WA-KIA!
UKI
UKI
GRACIAS, 3PO.
... PERO ...
¿YO TENGO ESTE PO-DER?
?

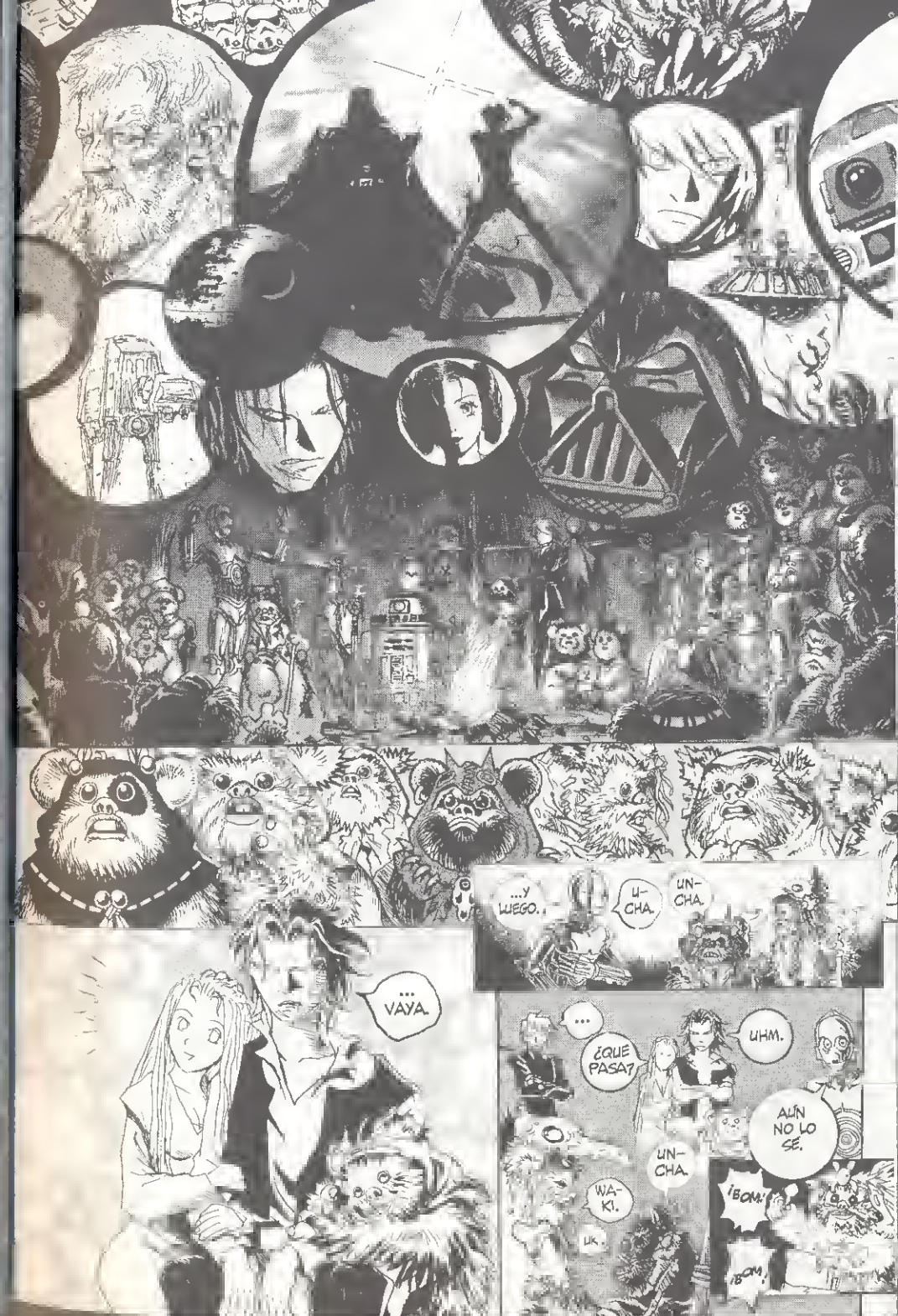
...Y LUEGO...
U-CHA.
UN-CHA.
... VAYA.
...
¿QUÉ PASA?
UHM.
AÚN NO LO SÉ.
UN-CHA.
WA-KI.
UK.
¡BOM!
¡BOM!

¡FABULOSO!
¡AHORA SOMOS PARTE DE LA TRIBU!
LUKE.
¡YUPI! ¡QUÉ BIEN!
FIS
ZAP
MEJOR AYUDA MENUDA QUE NADA
SUS GUÍAS NOS MOSTRARÁN EL CAMINO.
UGH, 3PO.
SOLICITA NUESTRAS ARMAS Y ALIMENTOS.
KURUSHI
¿QUÉ TE OCURRE, LUKE?
LEIA

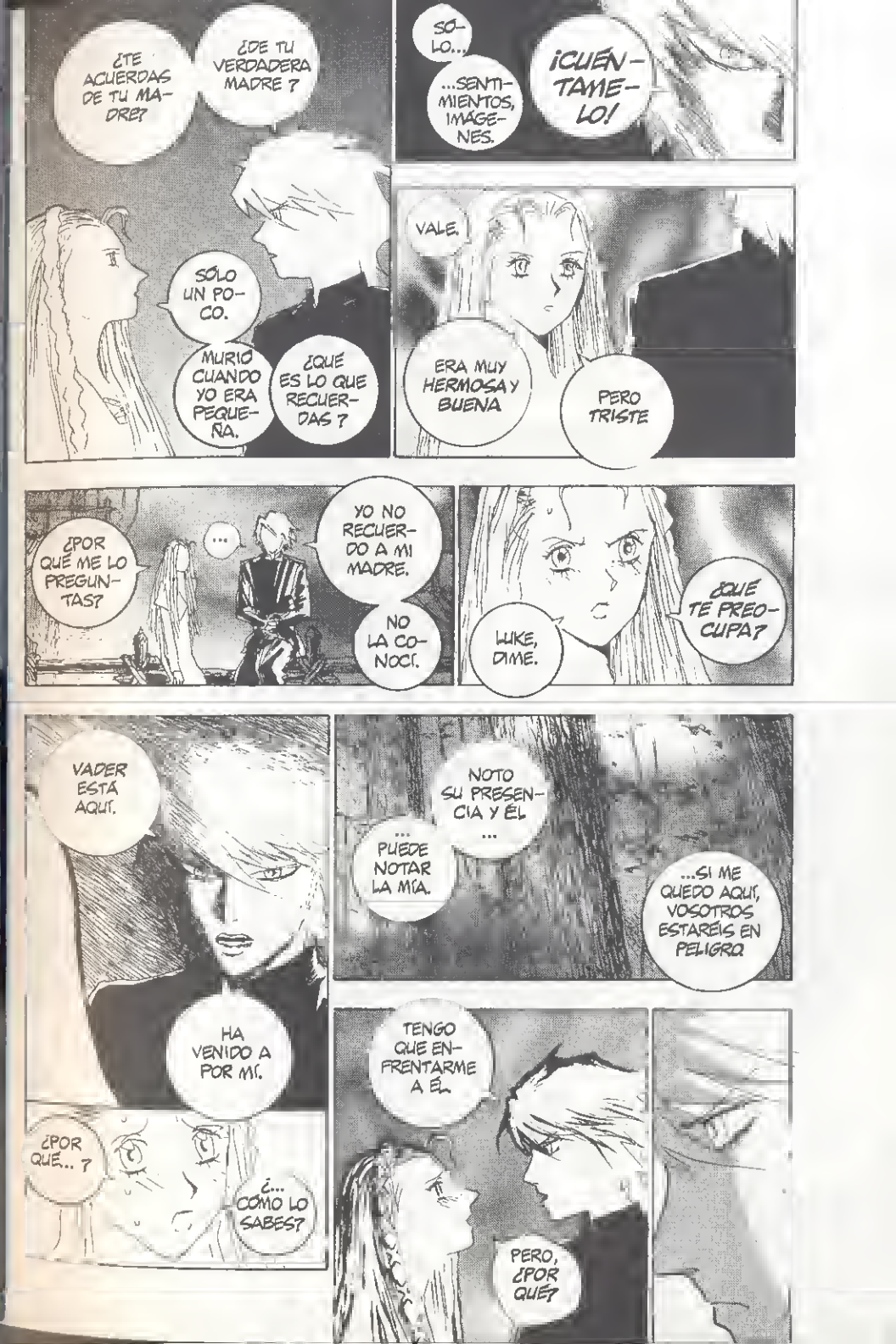
¿TE ACUERDAS DE TU MADRE?
¿DE TU VERDADERA MADRE?
SÓLO UN POCO.
MURIÓ CUANDO YO ERA PEQUEÑA.
¿QUÉ ES LO QUE RECUERDAS?
SÓLO...
...SENTIMIENTOS, IMÁGENES.
¡CUÉNTAMELO!
VALE.
ERA MUY HERMOSA Y BUENA
PERO TRISTE
¿POR QUÉ ME LO PREGUNTAS?
...
YO NO RECUERDO A MI MADRE.
NO LA CONOCÍ.
LUKE, DIME.
¿QUÉ TE PREOCUPA?
VADER ESTÁ AQUÍ.
HA VENIDO A POR MÍ.
¿POR QUÉ...?
¿... CÓMO LO SABES?
NOTO SU PRESENCIA Y ÉL ...
... PUEDE NOTAR LA MÍA.
...SI ME QUEDO AQUÍ, VOSOTROS ESTARÉIS EN PELIGRO
TENGO QUE ENFRENTARME A ÉL.
PERO, ¿POR QUÉ?

VADER ES MI PADRE.
¿TU PADRE?
¿... COMO ES ESO?
Y HAY MÁS.
NO TE SERÁ FÁCIL ACEPTARLO PERO ES NECESARIO.
SI YO NO REGRESARA...
SERÁS LA ÚNICA ESPERANZA DE LA ALIANZA.
LUKE ...
NO HABLES ASÍ.
YO NUNCA TENDRÉ TU PODER.
¡TE EQUIVOCAS!
¡TÚ TAMBIÉN LO TIENES!
¿EH? ...
CON EL TIEMPO APRENDERÁS A USARLO.
LA FUERZA ES MUY INTENSA EN MI FAMILIA.
MI PADRE LA TIENE ...
YO MISMO ... TAMBIÉN ...
... MI HERMANA ...LA TIENE.
SÍ, ERES TÚ, LEIA.

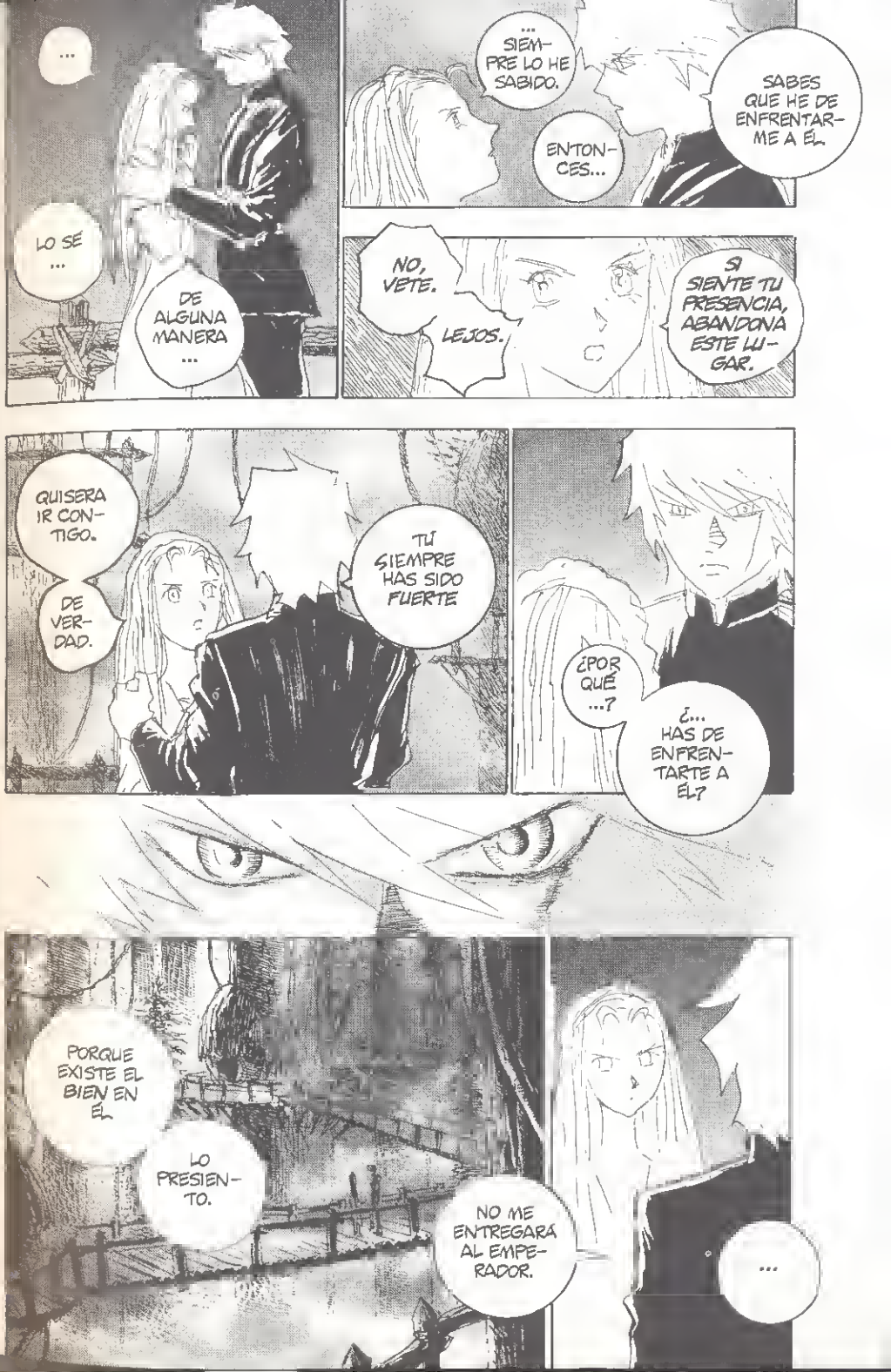
...
LO SÉ ...
DE ALGUNA MANERA ...
... SIEMPRE LO HE SABIDO.
ENTONCES...
SABES QUE HE DE ENFRENTARME A ÉL.
NO, VETE.
LEJOS.
SI SIENTE TU PRESENCIA, ABANDONA ESTE LUGAR.
QUISERA IR CONTIGO.
DE VERDAD.
TÚ SIEMPRE HAS SIDO FUERTE
¿POR QUÉ ...?
¿... HAS DE ENFRENTARTE A ÉL?
PORQUE EXISTE EL BIEN EN ÉL
LO PRESIENTO.
NO ME ENTREGARÁ AL EMPERADOR.
...

YO PUEDO SALVARLE.
PUEDO HACERLE VOLVER AL LADO BUENO.
LUKE... QUE LA FUERZA TE ACOMPAÑE...
...
LEIA ...
VAMOS, DÍMELO.
¿QUÉ SUCEDE?
NO PUEDO DECÍRTELO.

¿NO PUEDES? VAYA, VAYA.
PUES ...
...SE LO HAS DICHO A LUKE... ¿A ÉL SÍ PUEDES?
...
...

LO SIENTO MUCHO, LEIA,
YO...

¡HAN!
YO...
YO... YO...

FIN

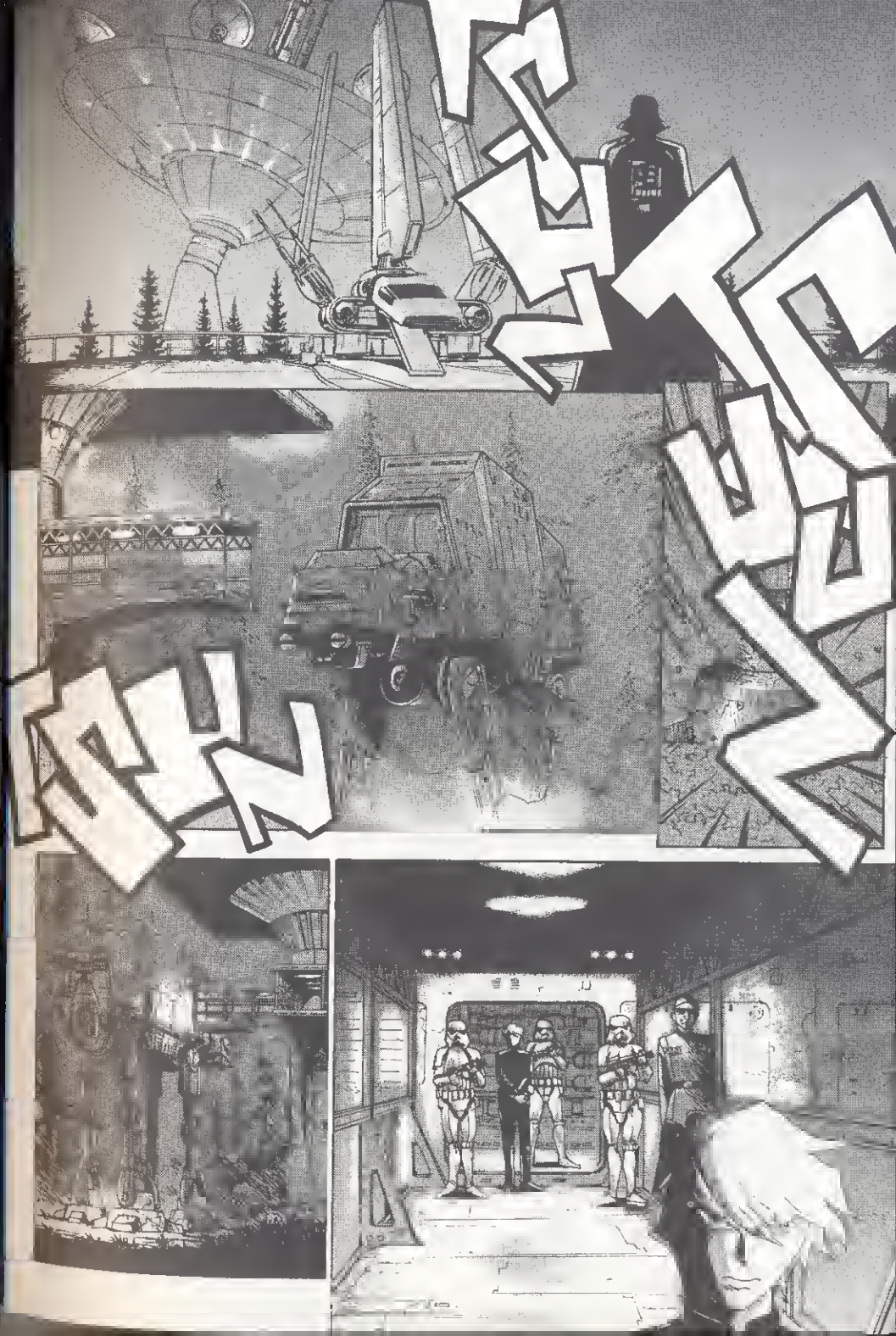
ENDOR

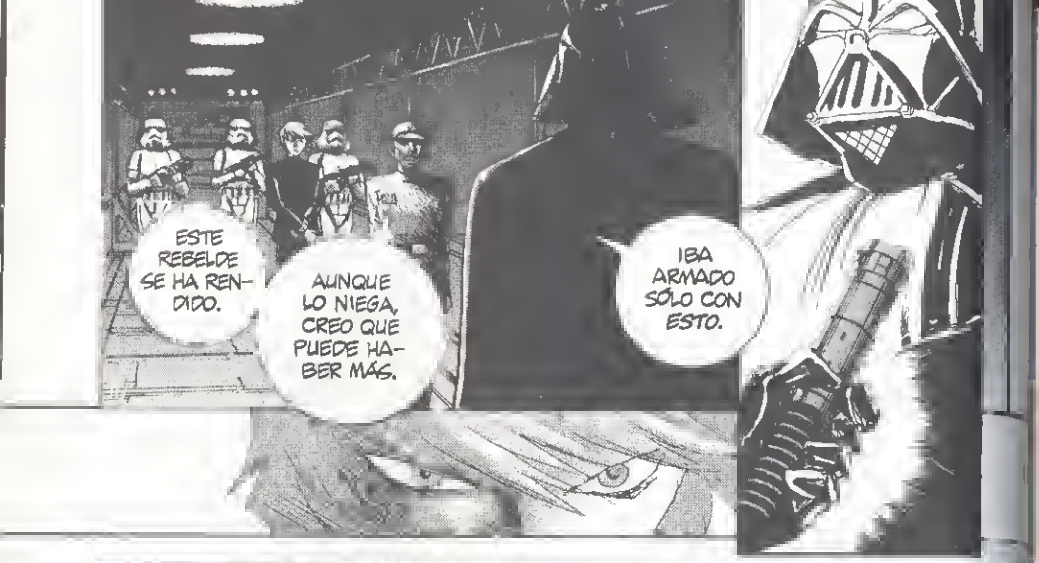
ESTE REBELDE SE HA RENDIDO.
AUNQUE LO NIEGA, CREO QUE PUEDE HABER MÁS.
IBA ARMADO SÓLO CON ESTO.

BUEN TRABAJO, COMANDANTE. DÉJENOS Y...
... TRÁIGAME A LOS DEMÁS.

EL EMPERADOR TE HA ESTADO ESPERANDO.
YA LO SÉ... PADRE..

AL FIN HAS ACEPTADO LA VERDAD.
SÍ.

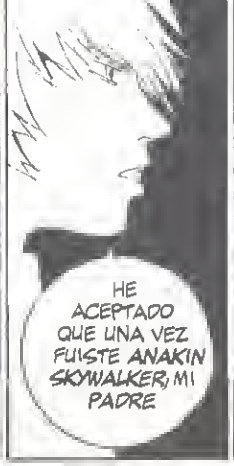
HE ACEPTADO QUE UNA VEZ FUISTE ANAKIN SKYWALKER, MI PADRE

¡ESE NOMBRE YA NO SIGNIFICA NADA PARA MÍ!
ES EL NOMBRE DE TU VERDADERO SER.

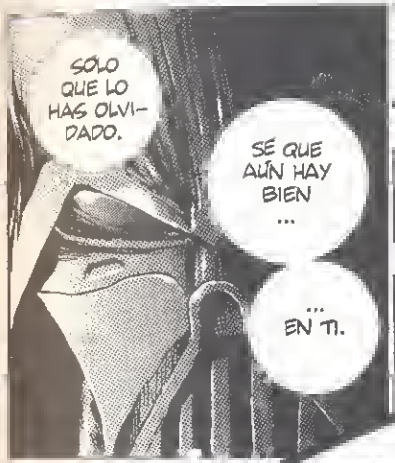
SÓLO QUE LO HAS OLVIDADO.
SÉ QUE AÚN HAY BIEN ...
... EN TI.

EL EMPERADOR NO TE LO HA ARRANCADO DEL TODO.
POR ESO NO PUDISTE DESTRUIRME

Y POR ESO NO ME ENTREGARÁS AL EMPERADOR.

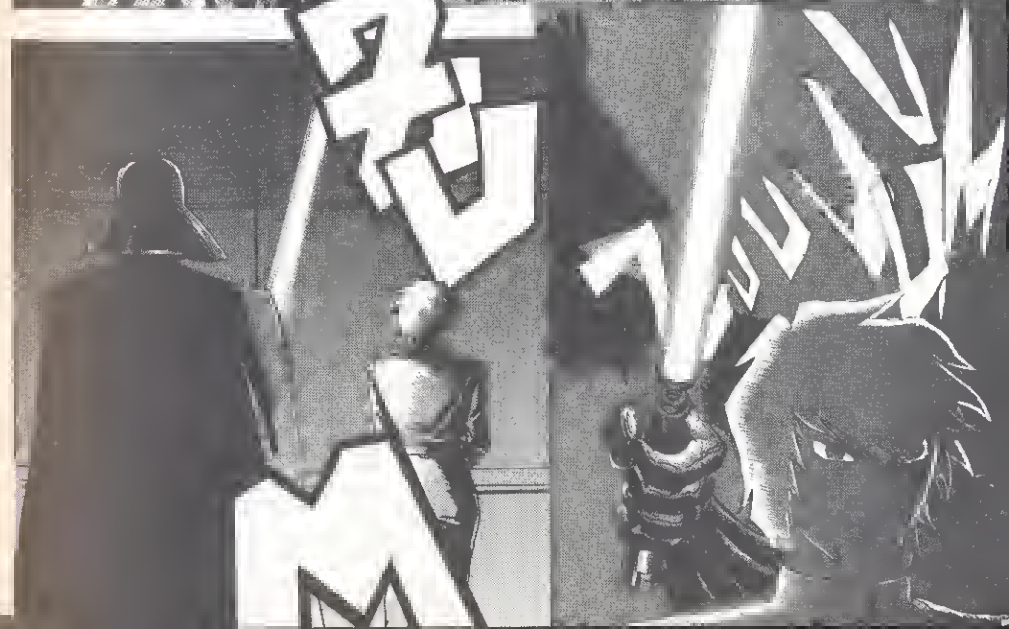

VEO QUE HAS CONSTRUIDO UN NUEVO SABLE LÁSER.
TUS HABILIDADES ESTÁN COMPLETAMENTE DESARROLLADAS.

EN EFECTO, ERES PODEROSO. TAL COMO EL EMPERADOR HABÍA PREVISTO.

PADRE, VEN CONMIGO.

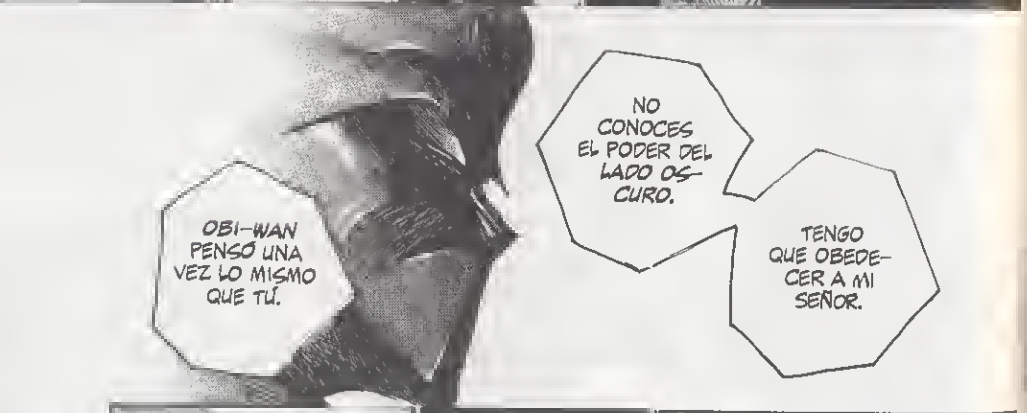
OBI-WAN PENSÓ UNA VEZ LO MISMO QUE TÚ.
NO CONOCES EL PODER DEL LADO OSCURO.
TENGO QUE OBEDECER A MI SEÑOR.

YO NO CEDERÉ ...
...Y TENDRÁS QUE MATARME.

SI ÉSE ES TU DESTINO.

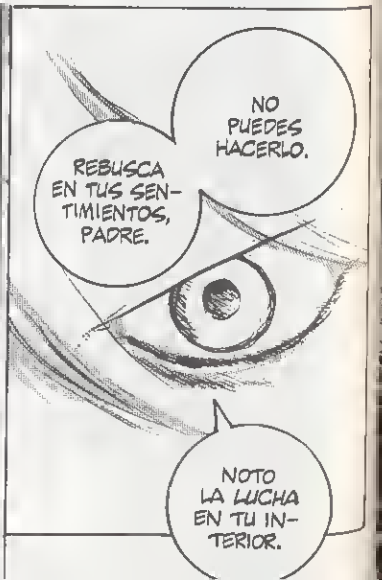
NO PUEDES HACERLO.
REBUSCA EN TUS SENTIMIENTOS, PADRE.
NOTO LA LUCHA EN TU INTERIOR.

LIBÉRATE DE TU ODIO.
PARA MÍ...
...ES DEMASIADO TARDE, HIJO.
EL EMPERADOR TE MOSTRARÁ LA VERDADERA NATURALEZA DE LA FUERZA.
AHORA ÉL ES TU SEÑOR.

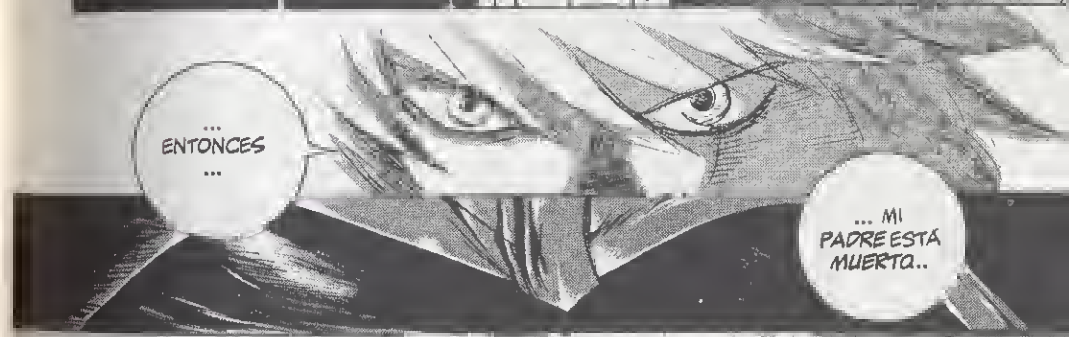
... ENTONCES ...
... MI PADRE ESTÁ MUERTO..

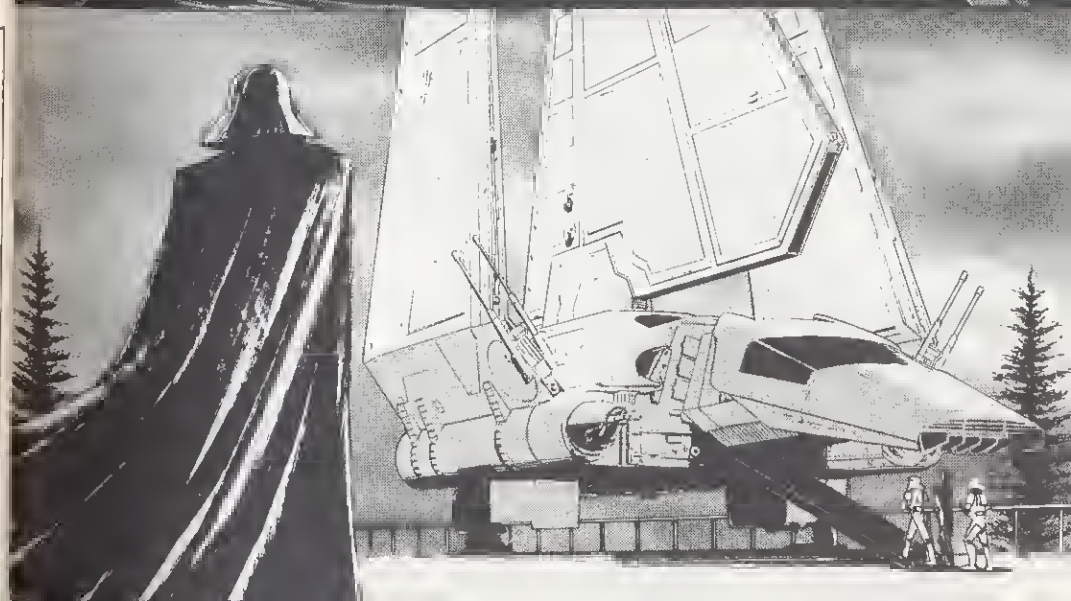

AHÍ ESTÁ.
CARAY.
LA ENTRADA PRINCIPAL AL BÚNKER DE CONTROL ESTÁ AL OTRO LADO DE ESA PLATAFORMA.
NO VA A SER FÁCIL.
NO TE PREOCUPES, CHEWIE Y YO HEMOS PASADO POR PEORES EXPERIENCIAS.
GWOH.
UH.
AH.
ANE.
¿EH?
WAKIA UKIA.
WAK!
WAKIA UKI.
?
WHCHA UCHA!
VA-YA. PARECE QUE HAY OTRA ENTRADA TRAS LA COLINA.
¿OTRA ENTRADA?

¡ALMIRANTE, ESTAMOS EN POSICIÓN!
¡LOS CAZAS PREPARADOS!
¡INICIEN LA CUENTA ATRÁS!
¡TODOS LOS GRUPOS EN COORDENADAS DE ATAQUE!

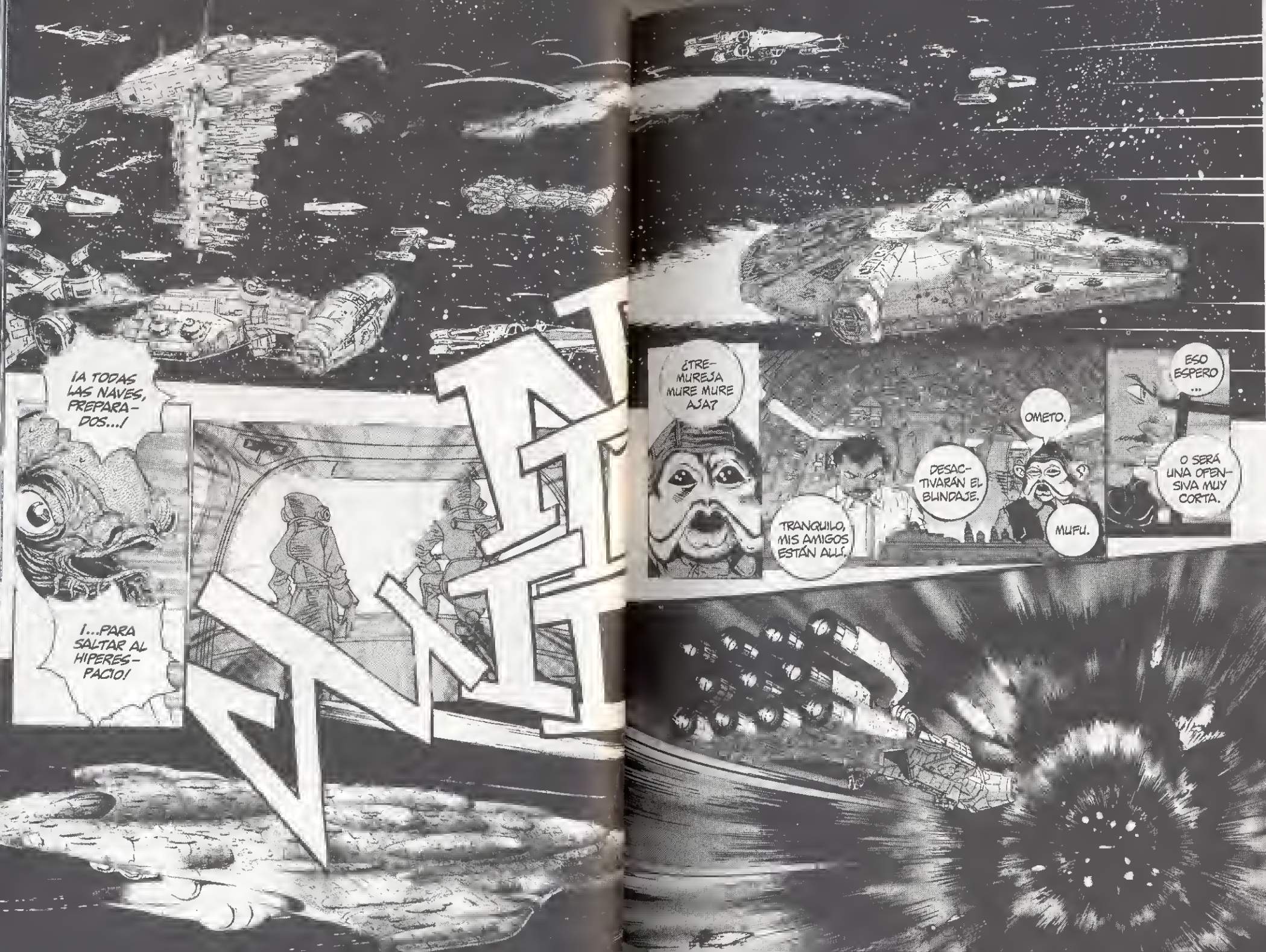
¡A TODAS LAS NAVES, PREPARADOS...!
¡...PARA SALTAR AL HIPERESPACIO!
¿TREMUREJA MURE MURE AJA?
TRANQUILO, MIS AMIGOS ESTÁN ALLÍ.
DESACTIVARÁN EL BLINDAJE.
OMETO.
MUFU.
ESO ESPERO...
O SERÁ UNA OFENSIVA MUY CORTA.

¿UNA PUERTA TRASERA? HAY POCOS GUARDIAS.
NO SERÁ UN GRAN PROBLEMA.
¡AH, PRINCESA!
SHII.
WI.
WI.
WI.
OH.
RAYOS.
¡ADIÓS A LA SORPRESA!
¡UKI! KIAU KA.
UM.
¡OYE, TÚ!
¿QUÉ HACES, BESTIA PELUDA?
UNCHA.
WAKI.
UKIAAA.
ALTO.
¡ATRAPÉMOSLE!
¡MALDICIÓN!
BROOOM
MALDITO.
¡VAYA CON EL PEQUEÑAJO!
SÓLO QUEDA UNO, JUO JUO.
¡OHH!
VAYA ENGORRO...
PIN PIN!
¿VAYA, VAYA.
¿LA FAUNA LOCAL?
¡EH!
¿QUIÉN ANDA AHÍ?
AHHH.
TAP TAP TAP
NO PIENSO DECÍRTELO, IDIOTA.
VEAMOS.
SIUM
ALLÁ VAMOS

BOOOOOM

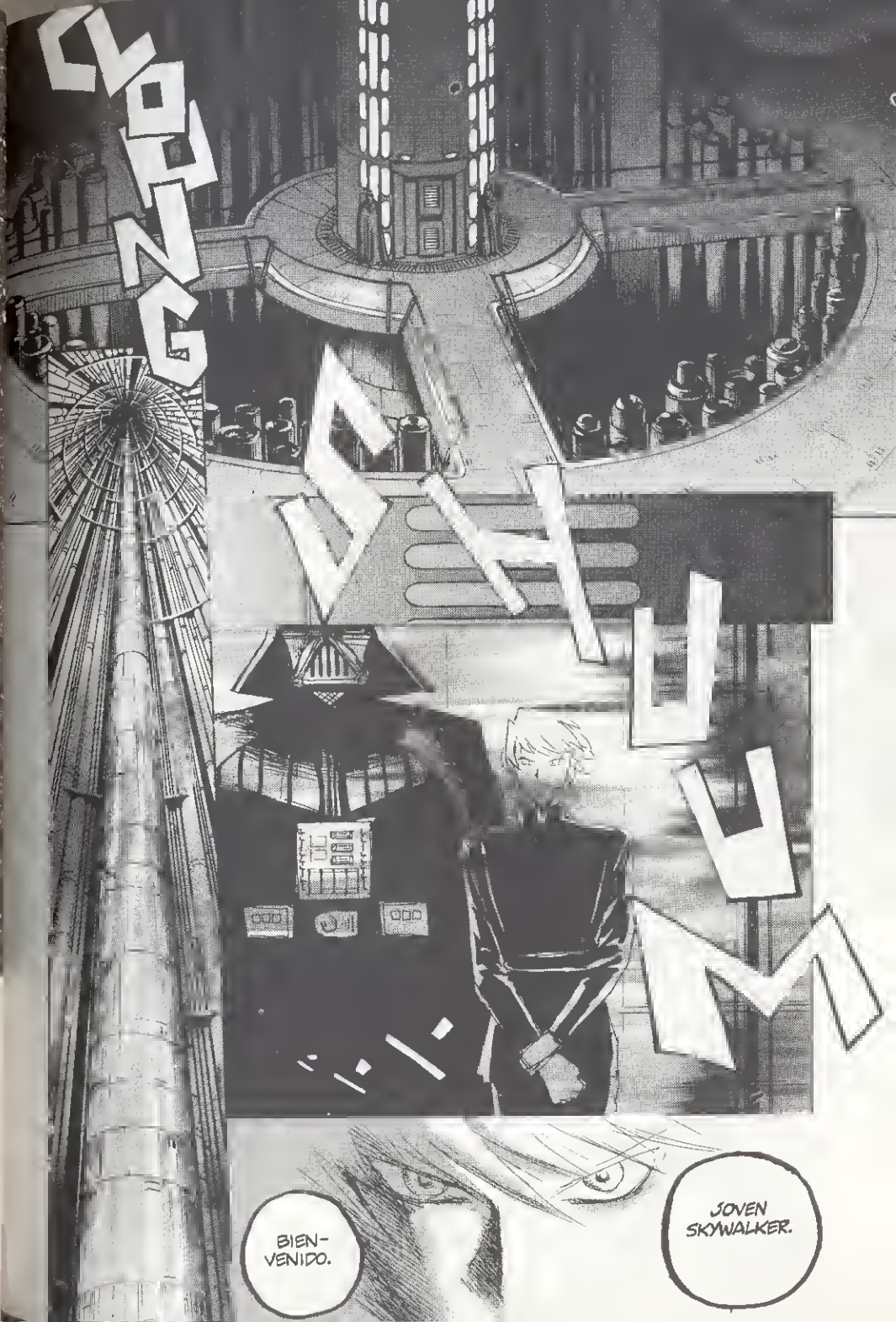
CLANG
BIEN-
VENIDO.
JOVEN
SKYWALKER.

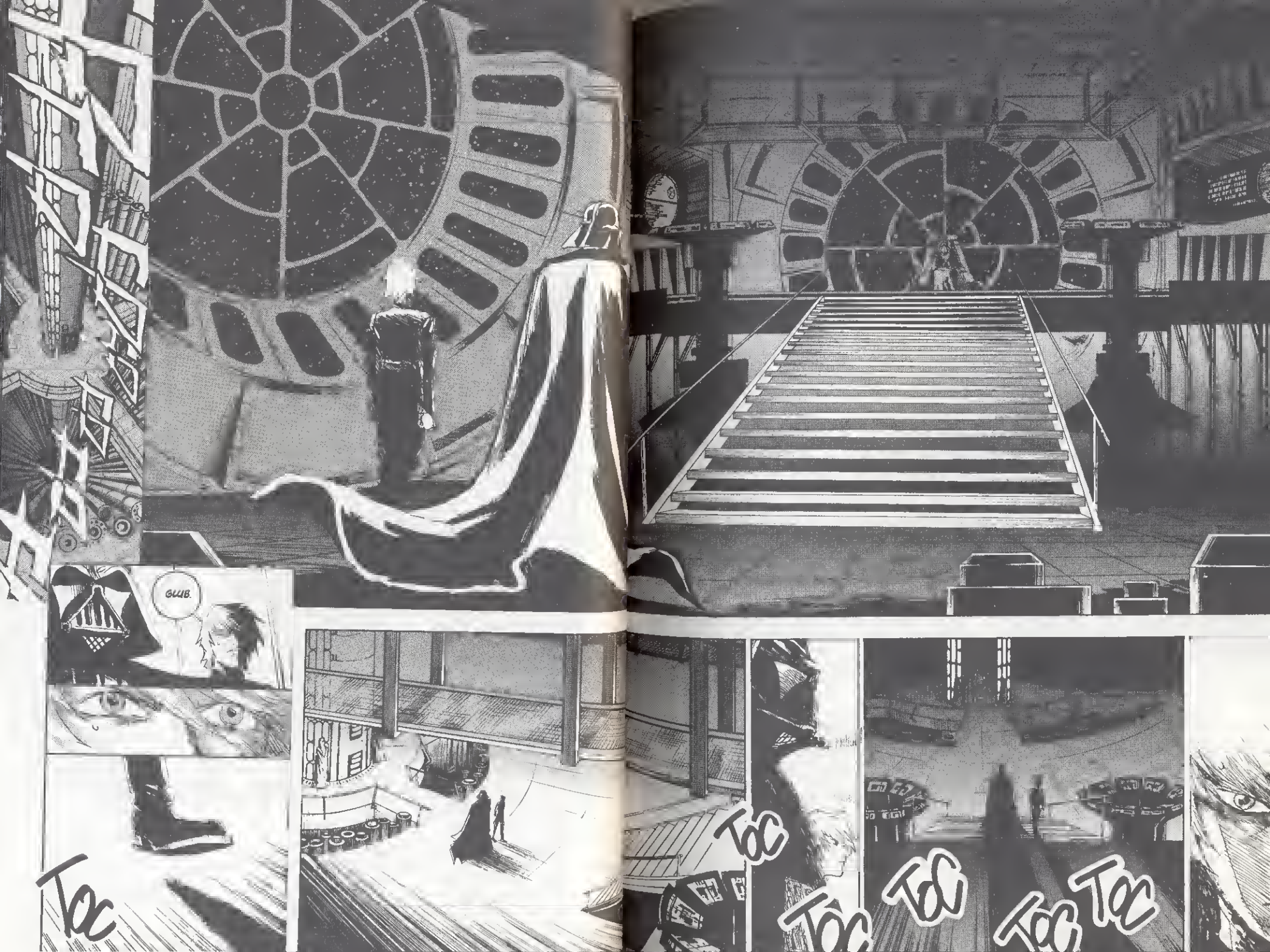
GLUB.
Toc
Toc
Toc
Toc
Toc

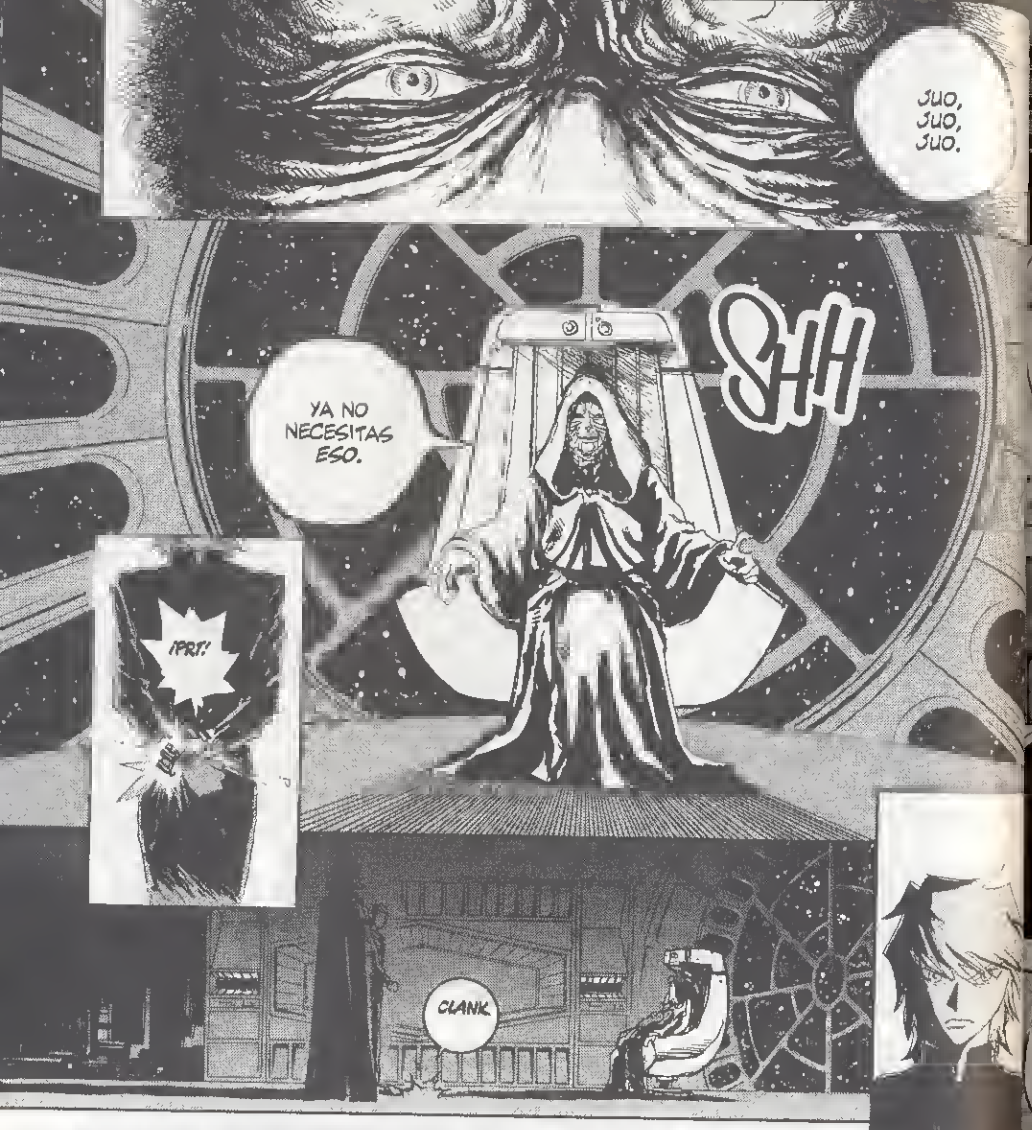
JUO, JUO, JUO.
SHH
YA NO NECESITAS ESO.
¡PRT!
CLANK

FIS

BIEN, BIEN.

ESTOY ANSIOSO POR COMPLETAR TU INSTRUCCIÓN.
CON EL TIEMPO ME LLAMARÁS MAESTRO ...
ESTÁS MUY EQUIVOCADO.
A MI NO ME CONVERTIRÁS, COMO A MI PADRE.

NO, MI QUERIDO Y JOVEN JEDI,
DESCUBRIRÁS QUE ERES TÚ EL QUE ESTÁ EQUIVOCADO.
ACERCA DE GRAN CANTIDAD DE COSAS.

... VAYA... UN ARMA JEDI.
EL SABLE LÁSER DE MI HIJO.
PARECIDA A LA DE TU PADRE.

AHORA YA DEBES SABER QUE TU PADRE NO ABANDONARÁ EL LADO OSCURO.
Y A TI TE SUCEDERÁ LO MISMO.

TE EQUIVOCAS, MORIRÁS MUY PRONTO.
¡Y PARA ELLO, YO ESTOY DISPUESTO A MORIR TAMBIÉN!
TAL VEZ TE REFIERES AL INMINENTE ATAQUE...
...DE LA FLOTA REBELDE.
TE ASEGURO QUE ESTAMOS A SALVO DE TUS AMIGOS.

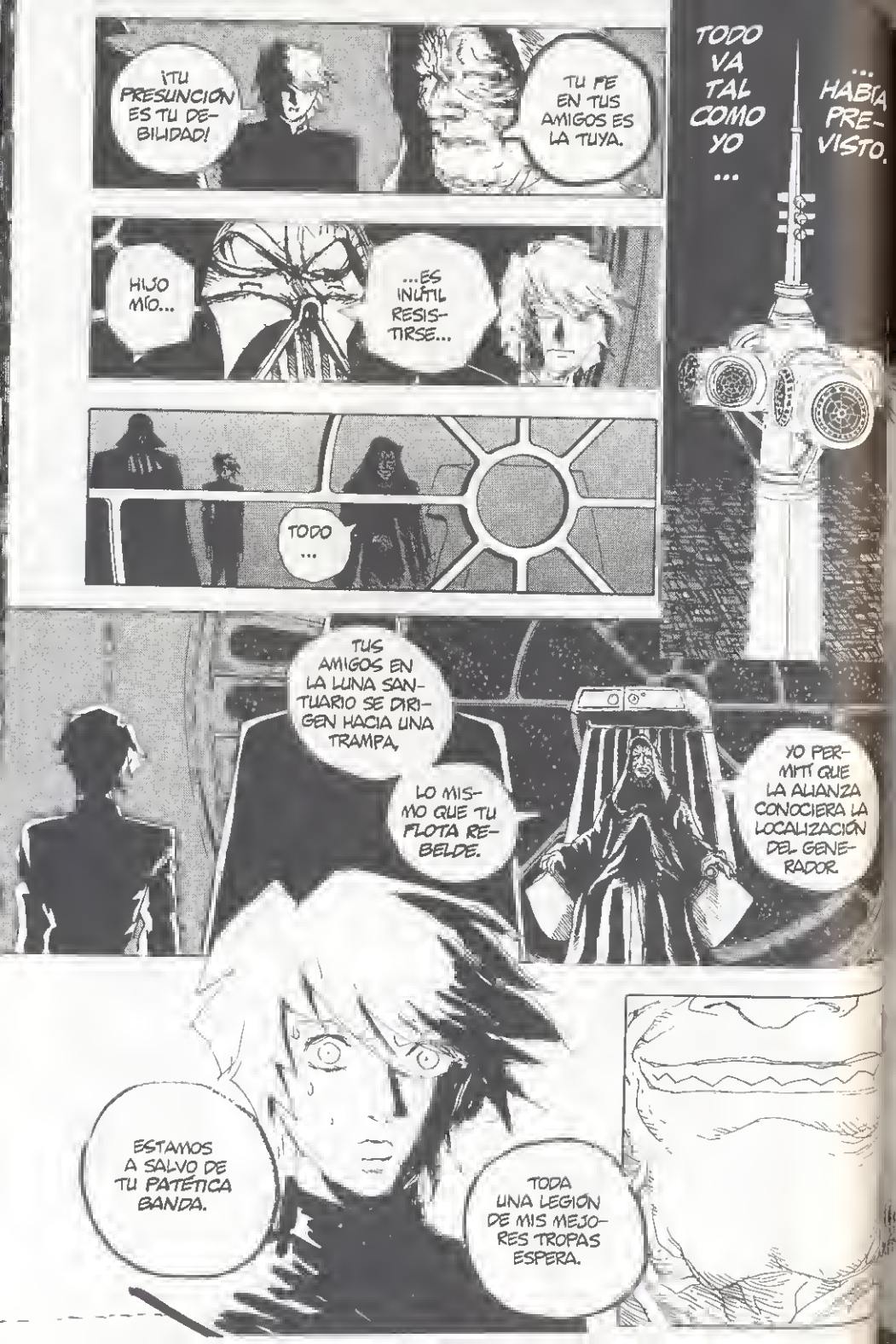
¡TU PRESUNCIÓN ES TU DEBILIDAD!
TU FE EN TUS AMIGOS ES LA TUYA.
HIJO MÍO...
...ES INÚTIL RESISTIRSE...
TODO...
TODO VA TAL COMO YO...
...HABÍA PREVISTO.
TUS AMIGOS EN LA LUNA SANTUARIO SE DIRIGEN HACIA UNA TRAMPA.
LO MISMO QUE TU FLOTA REBELDE.
YO PERMITÍ QUE LA ALIANZA CONOCIERA LA LOCALIZACIÓN DEL GENERADOR.
ESTAMOS A SALVO DE TU PATÉTICA BANDA.
TODA UNA LEGIÓN DE MIS MEJORES TROPAS ESPERA.

MUCHO ME TEMO QUE EL BLINDAJE DEFLECTOR ESTARÁ EN PERFECTO FUNCIONAMIENTO...
...CUANDO LLEGUEN...TUS AMIGOS.
¡UAH!
¡NALE! ¡TODOS A SUS PUESTOS!
ES EL SISTEMA DE MANTENIMIENTO.
¡HAN!
LA FLOTA LLEGARÁ DE UN MOMENTO A OTRO.
VAMOS A VOLAR ESTO INMEDIATAMENTE.

¡VAMOS! ¡ENTRA DE UNA VEZ!
AH.
¡LES MUY PELIGROSO!
¡NOS VAN A DETENER A TODOS!
¡AH!
ESPERA, VUELVE.
IAA.
OYE, R2...
NO ME DEJES.
TAP
TAP
TAP
TAP
TAP
¡QUIETO!
¡JA!
AHA-HA.
CERDO REBELDE...
¡MALDICIÓN!
¡AHHH!

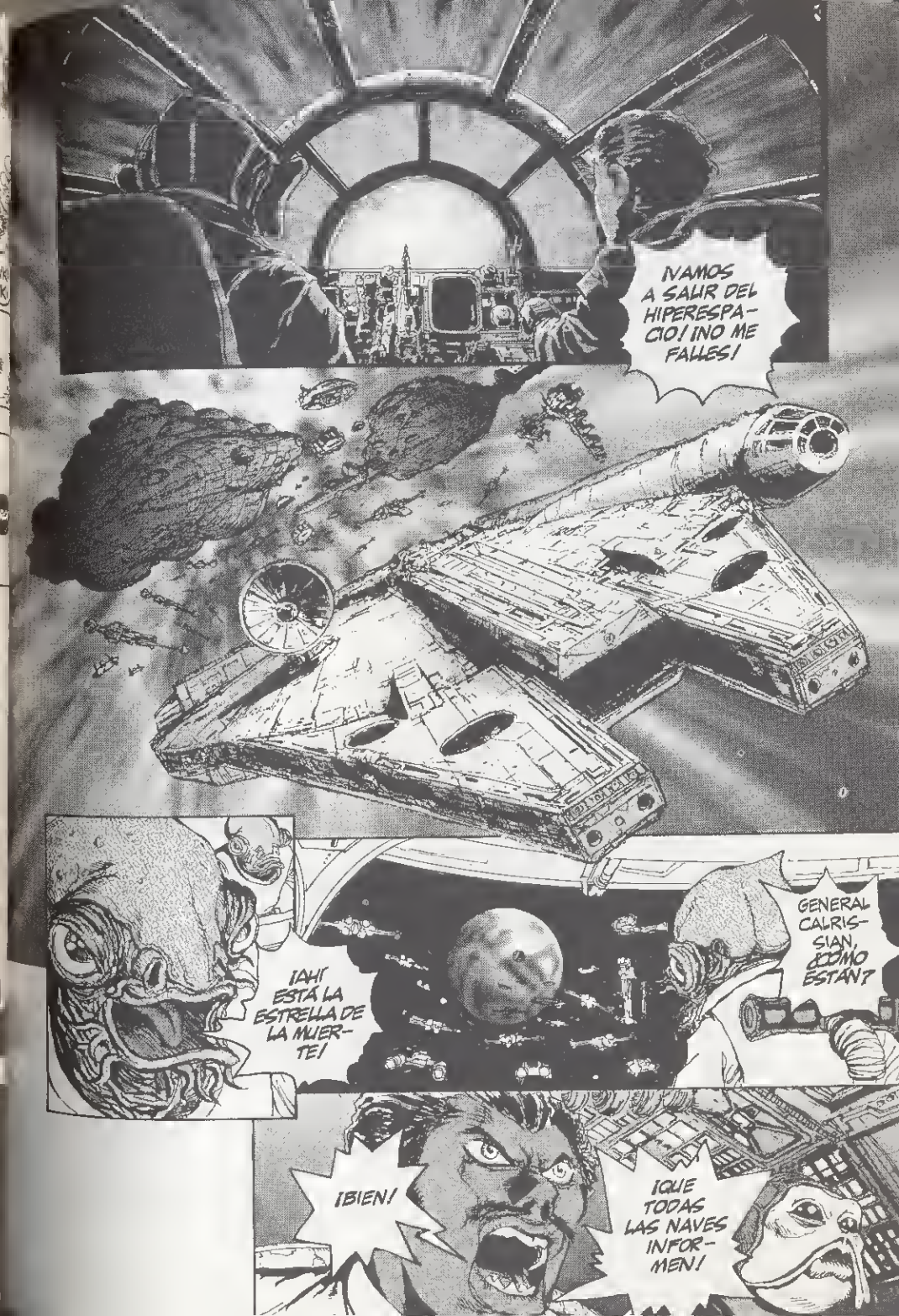
¡VAMOS A SALIR DEL HIPERESPACIO! ¡NO ME FALLES!
¡AH! ¡ESTÁ LA ESTRELLA DE LA MUERTE!
GENERAL CALRISSIAN, ¿CÓMO ESTÁN?
¡BIEN!
¡QUE TODAS LAS NAVES INFORMEN!

¡COLOCAD LAS ALAS EN POSICIÓN! ¡ENTRAREMOS EN FORMACIÓN DE ATAQUE!
¡AQUÍ JEFE GRIS! ¡PREPARADO!
¡AQUÍ JEFE VERDE! ¡PREPARADO!
¡AQUÍ JEFE ROJO!
¡QUE LA FUERZA OS ACOMPAÑE!

¡NECESITAMOS INFORMACIÓN SOBRE LA ACTIVIDAD DEL BLINDAJE!
UNTI UNTI.
MUTI KATI.
¡AHORA YA NO PUEDE PARARNOS NADA NI NADIE!
AH MATU GUETUU.
¡HAY INTERFERENCIAS!
¿AH!?
NO PUEDE SER. NOS ESTABAN ESPERANDO. ?

¡INTERRUMPID EL ATAQUE!
¡RETIRADA GENERAL!
¡EL ESCUDO FUNCIONA!
ALMIRANTE ACKBAR.
¡NAVES ENEMIGAS EN EL SECTOR 491
¿QUÉ DICE?
¡NO PUEDE SER!
¡ES UNA TRAMPA!

¡OH, NO!

¡UAH!
¡SON DEMASIADOS!
MALDICIÓN.

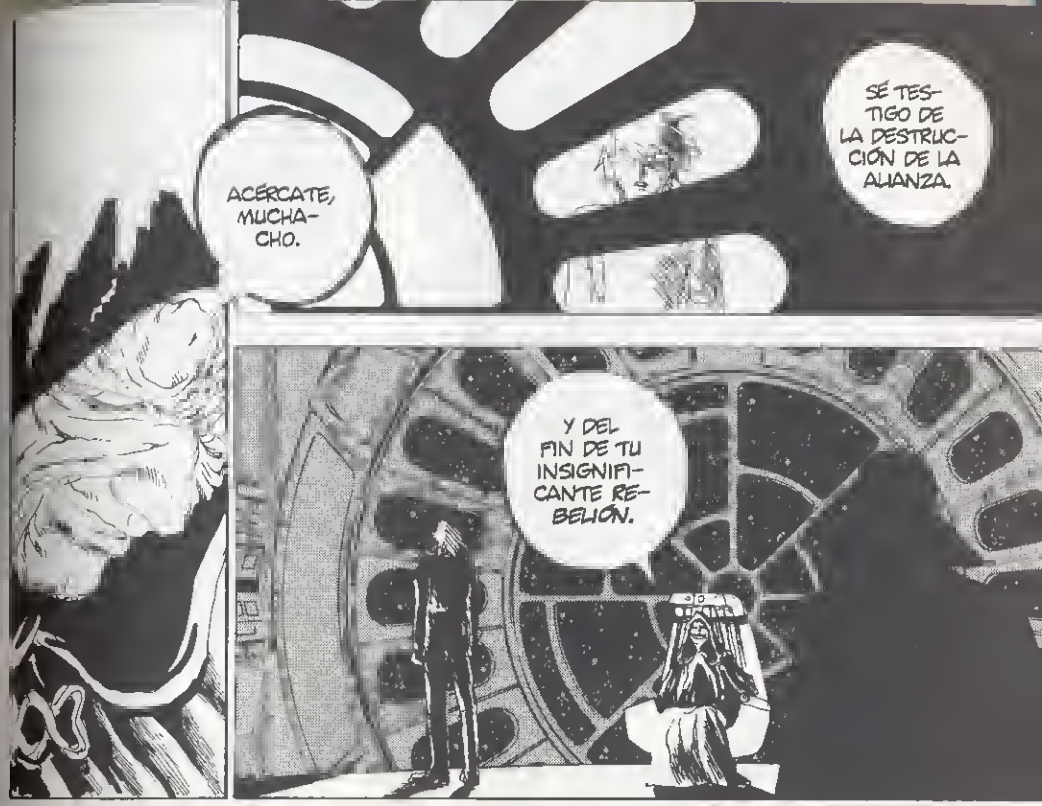
ACÉRCATE, MUCHACHO.
SÉ TESTIGO DE LA DESTRUCCIÓN DE LA ALIANZA.

Y DEL FIN DE TU INSIGNIFICANTE REBELIÓN.

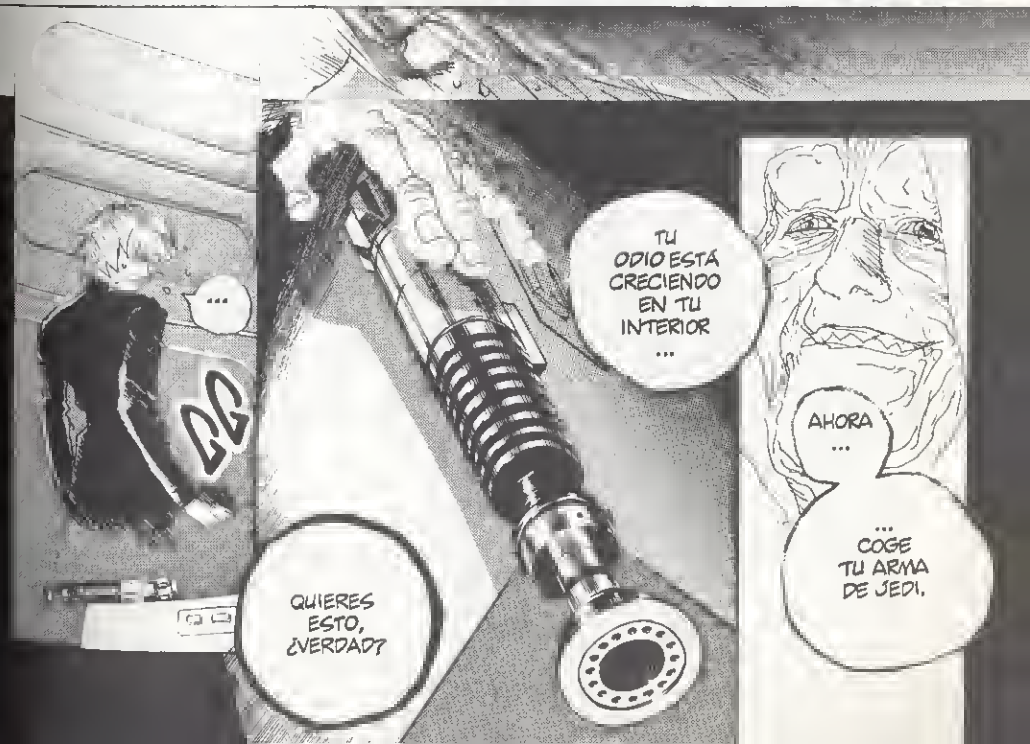
...
QUIERES ESTO, ¿VERDAD?
TU ODIO ESTÁ CRECIENDO EN TU INTERIOR ...
AHORA ...
... COGE TU ARMA DE JEDI.

A CADA MOMENTO QUE PASA
TE CONVIERTES MÁS EN MI SERVIDOR.
UTILÍZALA, YO ESTOY DESARMADO.
FULMÍNAME.
DALE SALIDA A TU FURIA.
¡NO!
ES INEVITABLE.
ES TU DESTINO.
TÚ, AL IGUAL QUE TU PADRE, TÚ ERES AHORA ...
...MÍO.
MALDICIÓN.

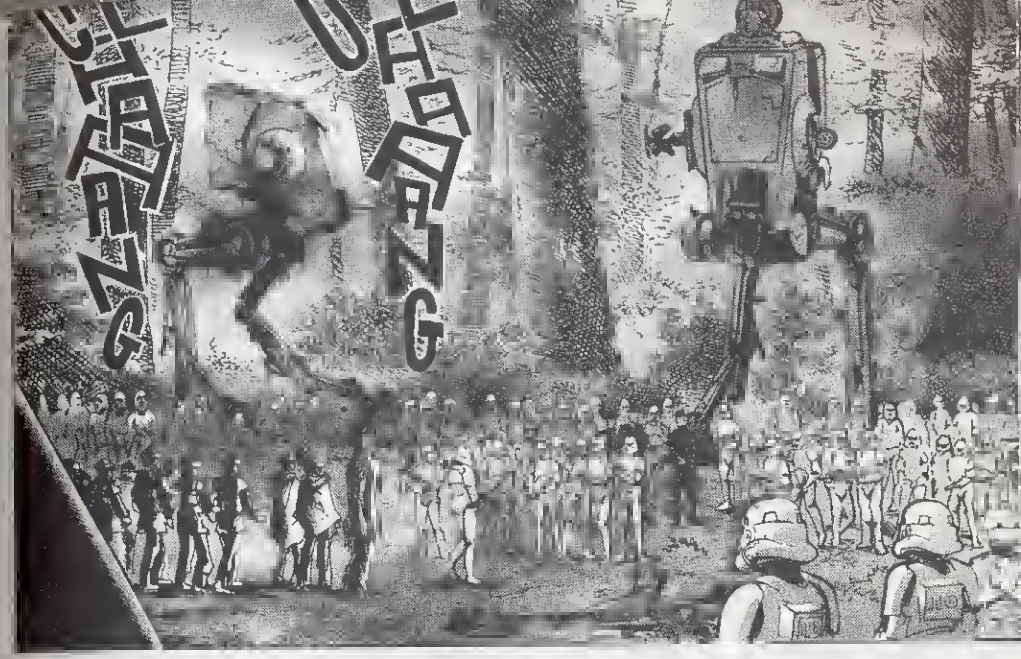

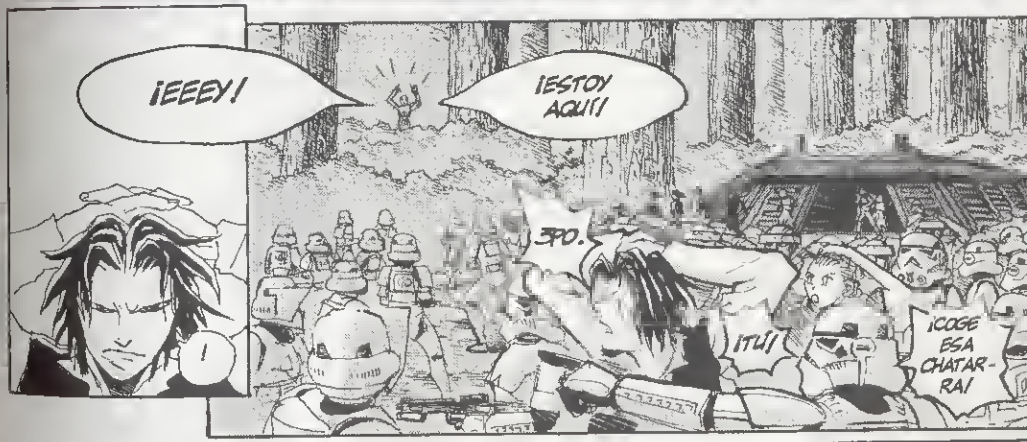
¡EEEY!
¡ESTOY AQUÍ!
!
3PO.
¡TÚ!
¡COGE ESA CHATARRA!

YA ESTÁ.
¿ES UNA BUENA IDEA?
TAP
¡QUIETO AHÍ!
¡JI!
¿EH?
AYY.
UY.
¡AUGH!
¿QUÉ?
AH.
AH.
¿QUÉE?

¡TUTUTUTUTU!

OH.

¡MALDITO SEAS! ¡TE...!

¡AUGH!

¡LEIA!

¡DIRÍGETE AL BÚNKER!

CLONG

AH.

¡CHAS!

MALDICIÓN.

CAMBIARON EL CÓDIGO.

R2, VEN AQUÍ.

CLANK!

CLANK!

CLANK!

¿ADÓNDE VAS?

¡VUELVE AQUÍ!

¡VAMOS, R2!

CLOF

NIC NIC NIC

¡UCHA!

¡MALDITOS BICHOS!
¡ADELANTE! ¡MATADLOS!

¡CUIDADO, WEDGE!
¡HAY TRES ENCIMA!
¡NO TE PREOCUPES!
¡YA LO SE!
¡VAN HACIA LA FRAGATA!

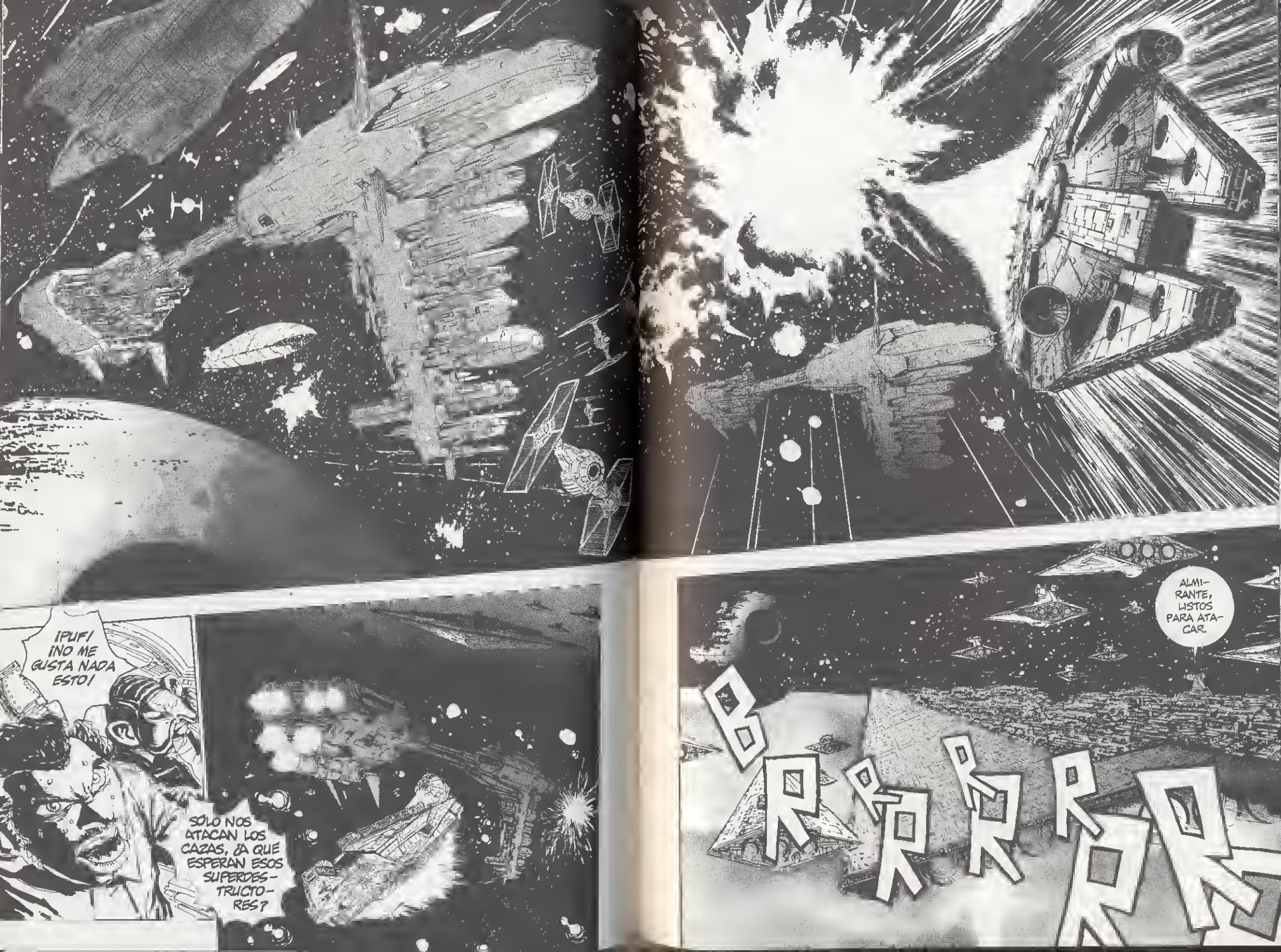
¡PUF! ¡NO ME GUSTA NADA ESTO!
SÓLO NOS ATACAN LOS CAZAS, ¿A QUÉ ESPERAN ESOS SUPERDESTRUCTORES?
ALMIRANTE, LISTOS PARA ATACAR.
BRRRRRRR

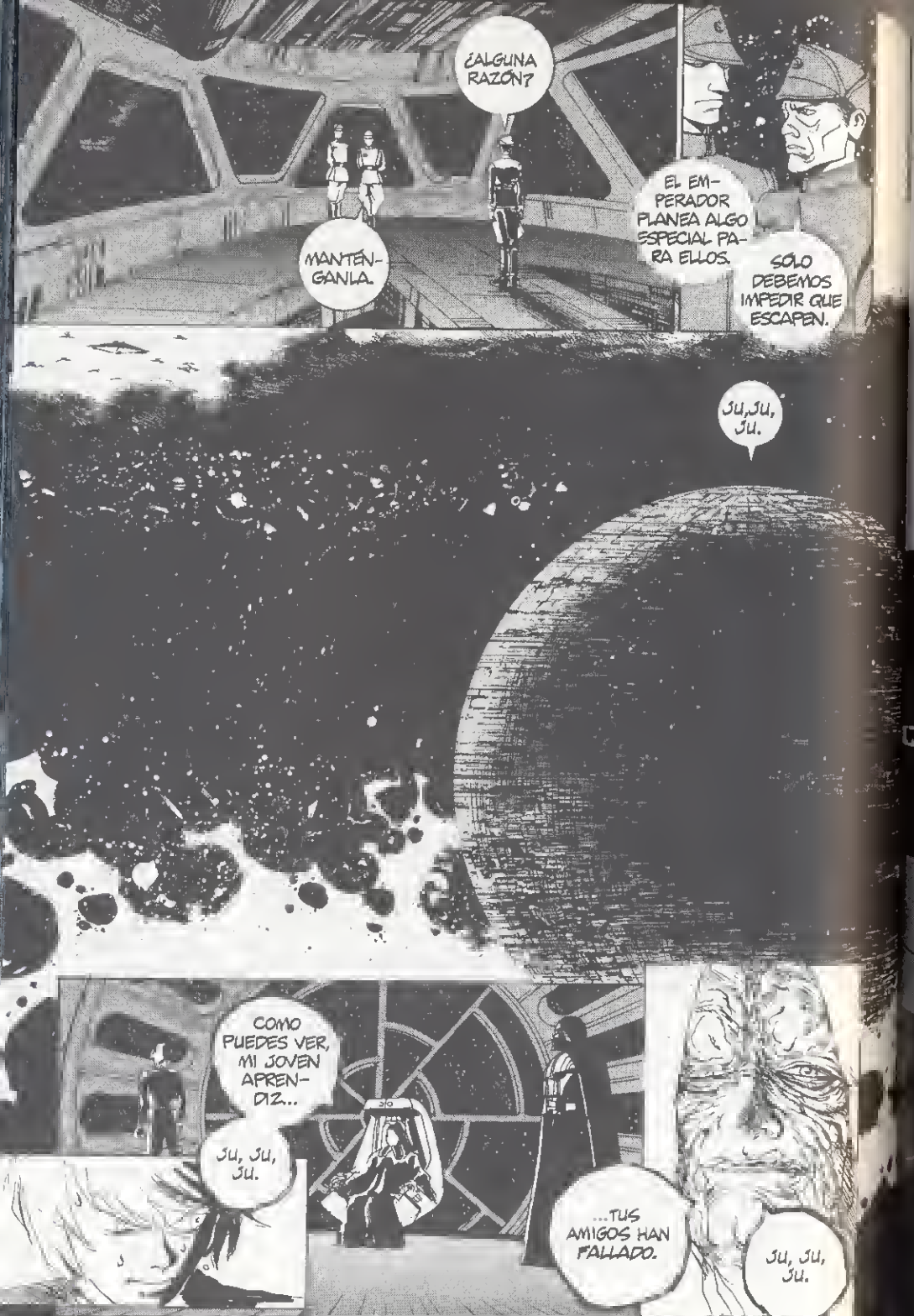
¿ALGUNA RAZÓN?
MANTÉNGANLA.
EL EMPERADOR PLANEA ALGO ESPECIAL PARA ELLOS.
SÓLO DEBEMOS IMPEDIR QUE ESCAPEN.
JU,JU, JU.
COMO PUEDES VER, MI JOVEN APRENDIZ...
JU, JU, JU.
...TUS AMIGOS HAN FALLADO.
JU, JU, JU.

AHORA SERÁS TESTIGO DEL PODER DE ESTA ESTACIÓN ARMADA Y EN COMPLETO FUNCIONAMIENTO.
COMANDANTE.
¡FUEGO A DISCRECIÓN!
¡FUEGO!

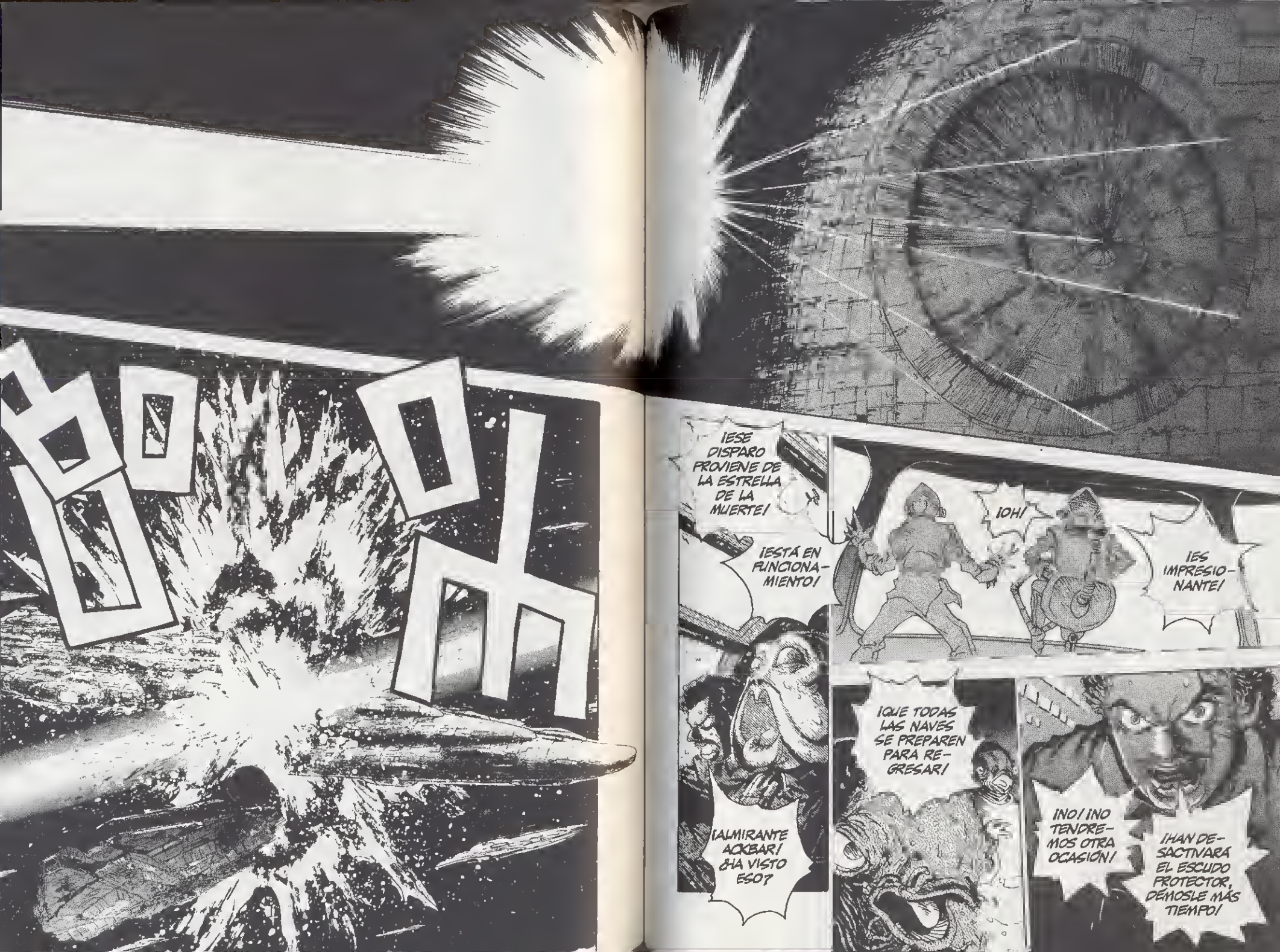
BOOM
¡ESE DISPARO PROVIENE DE LA ESTRELLA DE LA MUERTE!
¡ESTÁ EN FUNCIONAMIENTO!
¡ALMIRANTE ACKBAR! ¿HA VISTO ESO?
¡OH!
¡ES IMPRESIONANTE!
¡QUE TODAS LAS NAVES SE PREPAREN PARA REGRESAR!
¡NO! ¡NO TENDREMOS OTRA OCASIÓN!
¡HAN DESACTIVADO EL ESCUDO PROTECTOR, DÉMOSLE MÁS TIEMPO!

FUOH
¡TOMA!
JIII.
FUOH
¡VAMOS, R2, VEN AQUÍ EN-SEGUIDA!
BROOP
¡DATE PRISA, HOMBRE!
RSSSHT
¡NO LO CONSE-GUIRÉIS!
RSSSHT
RUN RUUUN RUN
CLANG
BROOP
MAL-DI-CIÓN.
QUIZÁ UN CORTOCIR-CUITO.
ME LO TEMÍA.
BROP
¡CRECK!
YO TE CUBRO.
CLANG CLANG CLANG CLANG CLANG
¡AGH!
BROOOM
CLANG CLANG CLANG CLANG
GGG.
¡UCHA!
¡UCHA!
¡KUUU!
UH.
...

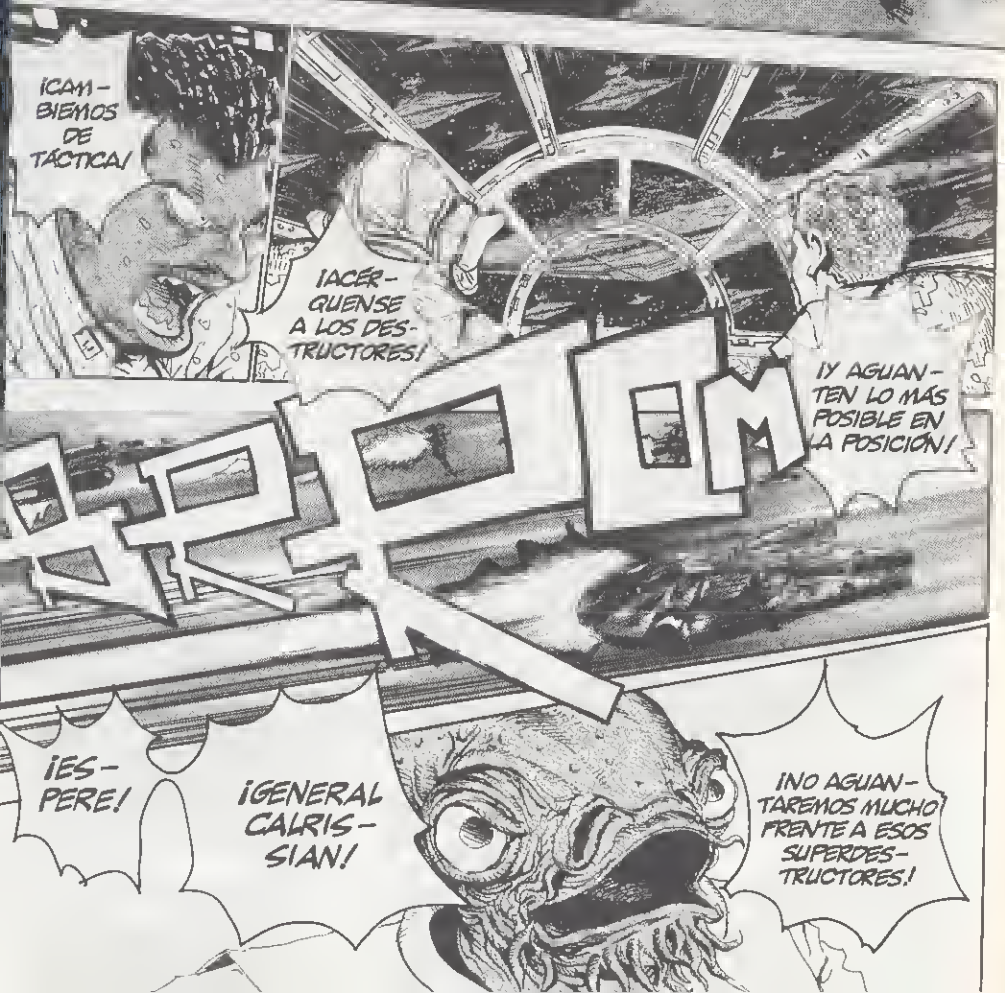
¡CAMBIEMOS DE TÁCTICA!
¡ACÉRQUENSE A LOS DESTRUCTORES!
¡Y AGUANTEN LO MÁS POSIBLE EN LA POSICIÓN!
¡ESPERE!
¡GENERAL CALRISSIAN!
¡NO AGUANTAREMOS MUCHO FRENTE A ESOS SUPERDESTRUCTORES!

¡MÁS QUE FRENTE A LA ESTRELLA DE LA MUERTE!
¡SEGUIDME!
¡Y NOS LLEVAREMOS ALGUNO POR DELANTE!

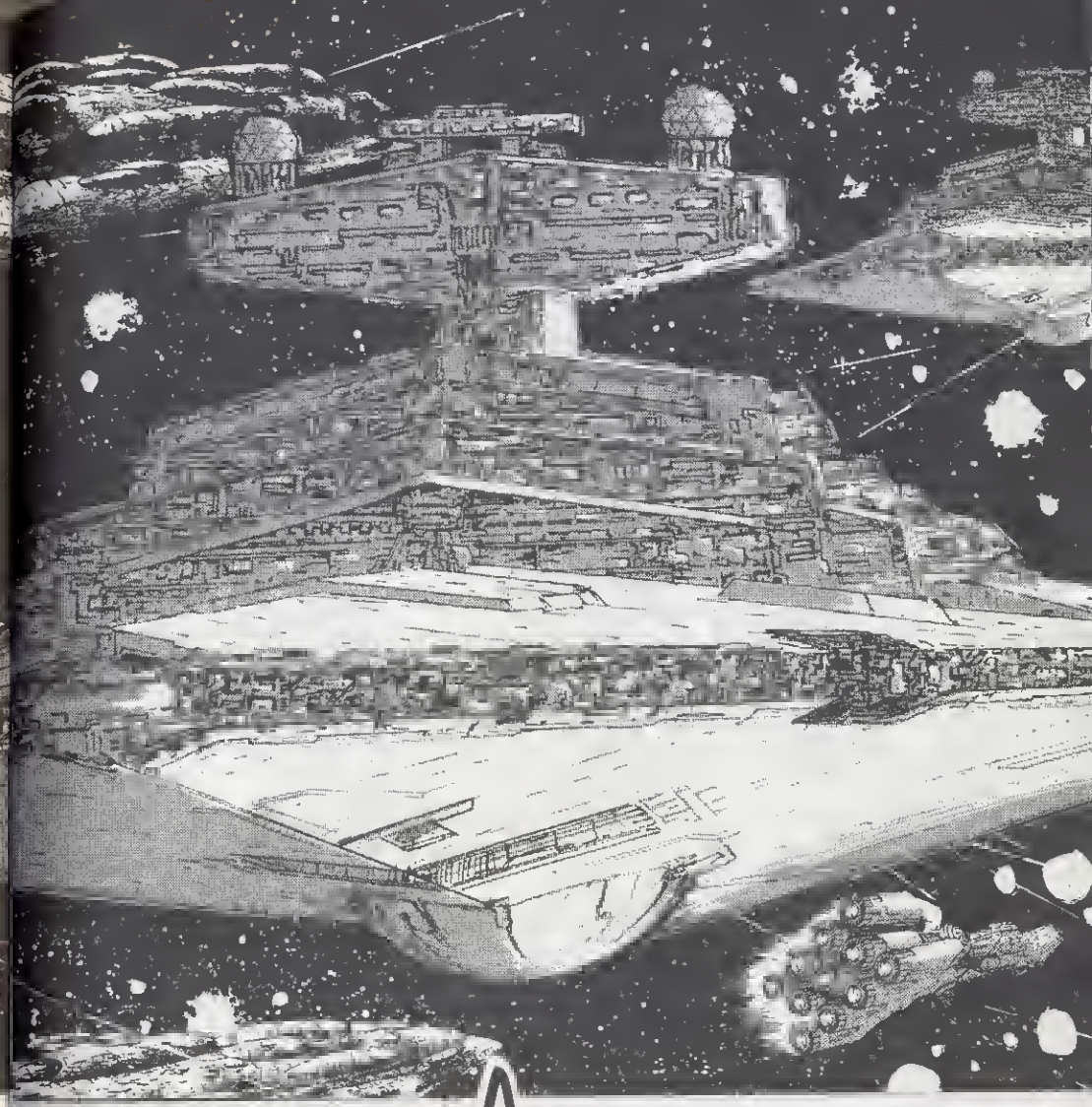

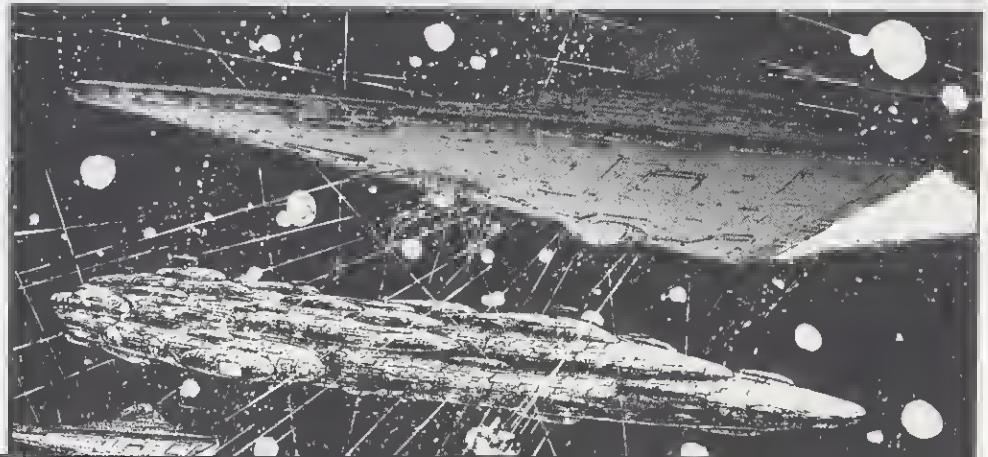

¡BOOM!
¡IMALDICIÓN!
¡VERÁS LO QUE ES BUENO!

¡TOMA YA!

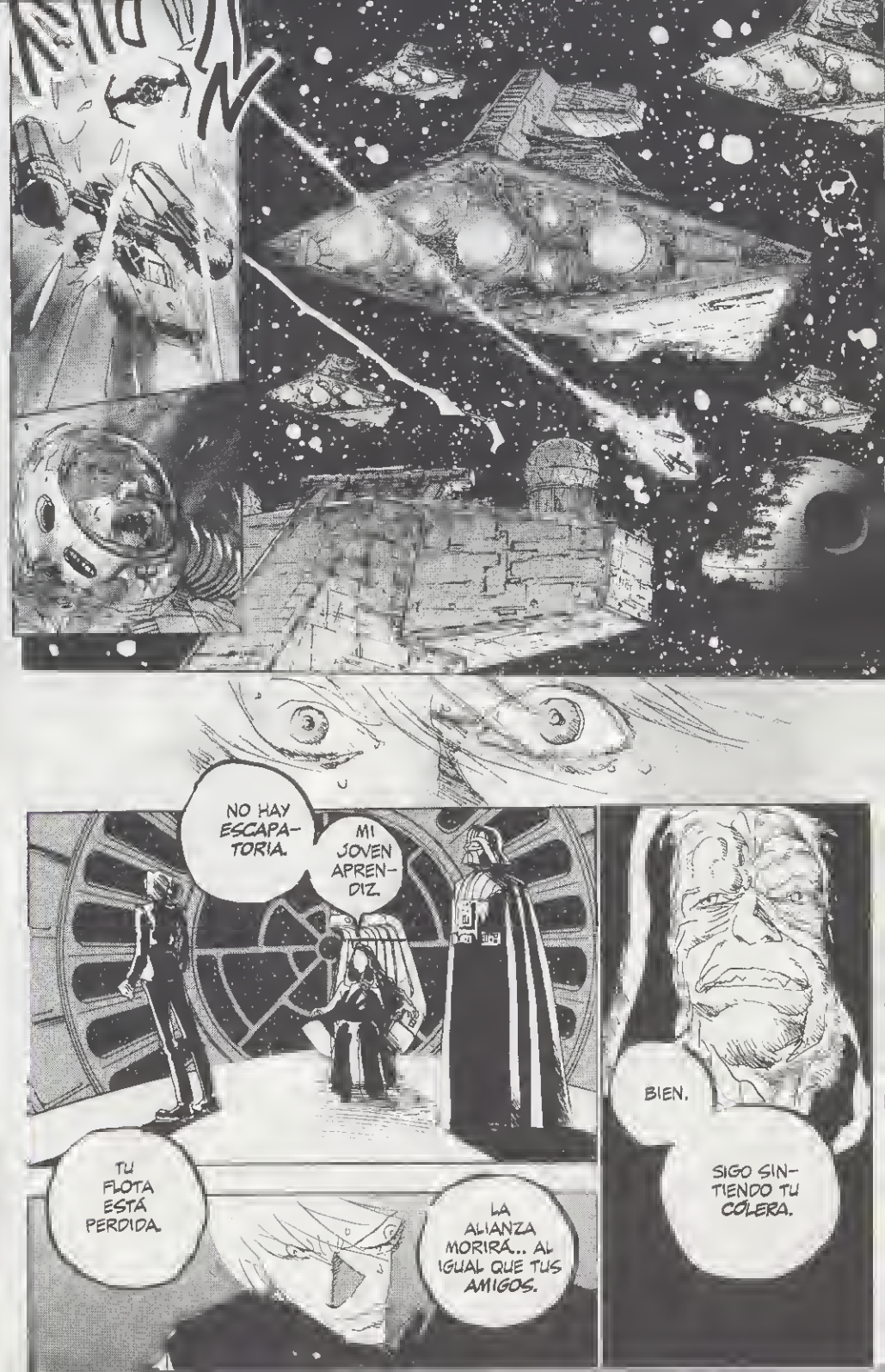
NO HAY ESCAPATORIA.
MI JOVEN APRENDIZ.
TU FLOTA ESTÁ PERDIDA.
LA ALIANZA MORIRÁ... AL IGUAL QUE TUS AMIGOS.
BIEN.
SIGO SINTIENDO TU CÓLERA.

ATÁCAME CON TODO TU ODIO.
ESTOY INDEFENSO.
COGE TU SABLE LÁSER.
Y TU VIAJE ...
... HACIA EL LADO OSCURO DE LA FUERZA SE HABRÁ COMPLETADO.
BIEN HECHO.

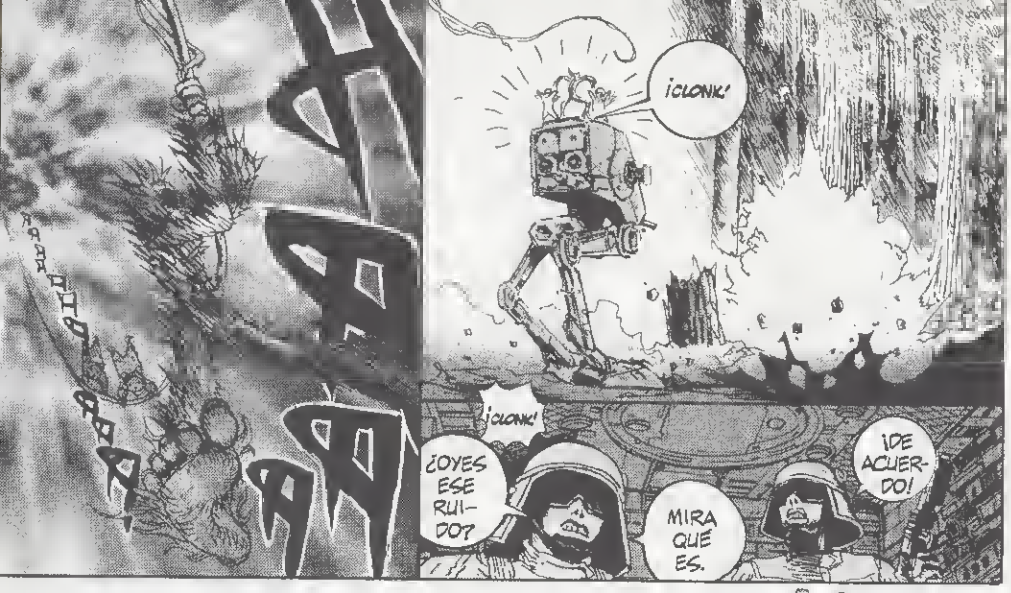
¡CLONK!
¿OYES ESE RUIDO?
¡CLONK!
MIRA QUÉ ES.
¡DE ACUERDO!

CHAS
ZAP
¿QUIÉN?
¡AH!
PAF

¡AYYY!

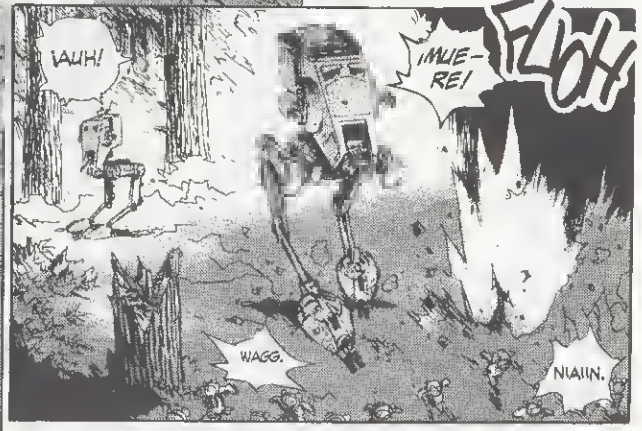
¡AUH!
¡MUERE!
FLOH
WAGG.
NIAIIN.

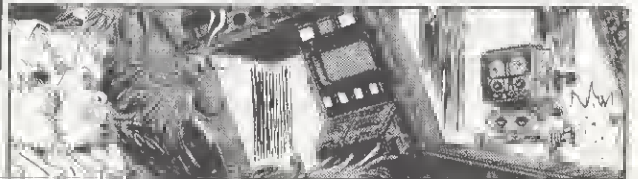
NW!

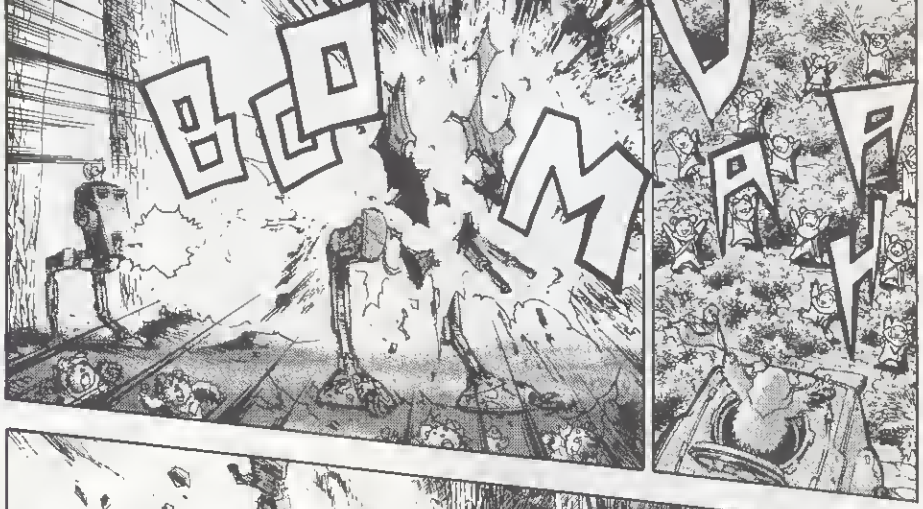
BOOM
PAF

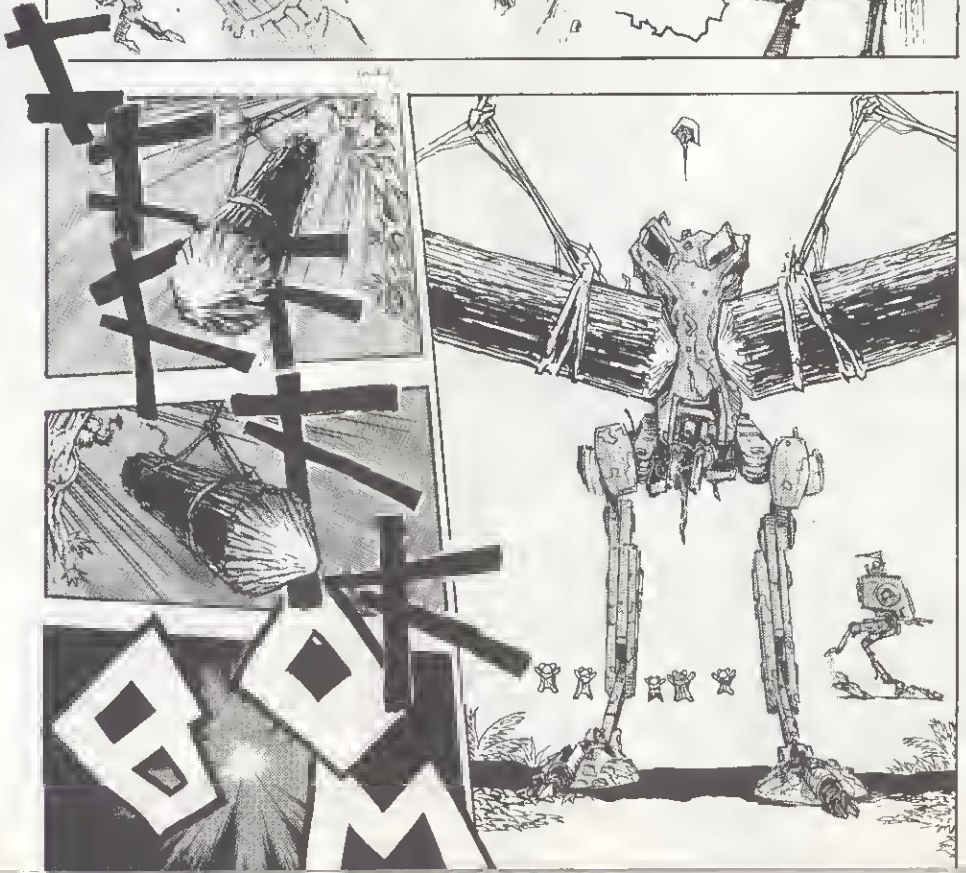
BOOM

¡AH!
¡LEIA!
¡AH!
¡MUERE!
ZAP
¿ESTÁS BIEN? ¡DÉJAME VER!
...
UHHH ...
¡LEVANTAD LAS MANOS!
UY, UY...
... ...
¡NO TE MUEVAS!
!!
HAN ...
¿QUE PASA?
¡UH!
¡AH!
SHAS!
¡AH!
FLICH FLICH
¡ÁBRETE YA!
¡PRIT!
CLOOONG
¡VA!
AH
...
¡PSHT!
CLONG

TE QUIERO.
CHAS!
LO SÉ.
PUH
PUH
¡AAAAH!
¡AHH!

¡CHAS!
¡MALDICIÓN!
¿CHEWIE? ¡QUE BIEN!
¡ME HAS DADO UN BUEN SUSTO!
¡LA PRINCESA ESTÁ HERIDA!
¡BAJA DE AHÍ, HOMBRE.
¿AGH?
NO, NO BAJES.
TENGO UNA IDEA.
¿GH?
CONTINUARÁ.

SIGUE LA LÍNEA

LUCHADORAS DE LEYENDA
CLAMP
parte1: 6 números • 595 ptas parte2: 6 números • 650 ptas

DR. SLUMP
AKIRA TORIYAMA
serie obierto • 595 ptas

DRAGON HALF
RYUSUKE MITA
4 números • 595 ptas

RENKA
HIROYUKI ASADA
2 números • 595 ptas

ENCRUCIJADA MÁGICA
NEMMUKUODRI
8 números • 595 ptas

DRAGON HALF 2
RYUSUKE MITA
8 números • 595 ptas

COMPILER
KIA ASAMIYA
7 números • 595 ptas

ONE POUND GOSPEL
RUMIKO TAKAHASHI
5 números • 595 ptas

YUGO
SHINJI MAKARI + SHU AKANA
8 números • 595 ptas

OUTLANDERS
JOHJI MANABE
14 números • 625 ptas

STAR WARS
GEORGE LUCAS + HISAO TAMAKI
12 números • 595 ptas

STEAM DETECTIVES
KIA ASAMIYA
8 números • 595 ptas

Puedes encontrar cualquiera de estos apasionantes mangas en tu librería especializada o bien ponerte en contacto con: **El Catálogo S.L.**
Apartado de correos 24.341
08080- Barcelona.
Telf 93 450 07 68 (lunes a viernes de 10h a 14h y de 17h a 20h)

BIBLIOTECA MANGA

PLANETA DEAGOSTINI COMICS

Compiler © 1992 Kia Asamiya & Kadensha Ltd. *Luchadoras de Leyenda* © 1995 Clamp & Kadensha Ltd. *One Pound Gospel* © 1996 Rumiko Takahashi & Shogakukan, Inc. *Dragon Half* © 1991 Ryusuke Mita & Kadokawa Shoten Publishing Co. Ltd.
Doctor Slump © 1980 Akira Toriyama & Shueisha Inc. *Yugo* © Shinji Makari, Shu Akana & Kadensha Ltd. *Renka* © 1994 Hiroyuki Asada & Shueisha Inc. *Encrucijada Mágica* © 1996 Nem Mukuodori & Media Works Inc. *Outlanders* © 1989 Johji Manabe & Hakusensha Inc.
Steam Detectives © 1995 Kia Asamiya & Shueisha Inc. *Star Wars*™ & © 1977 Lucasfilm Ltd All rights reserved. Used under autorization.

La lucha entre el Imperio y la Alianza Rebelde ha llegada a su mamenta decisivo. La segunda Estrella de la Muerte se encuentra en árbita alrededar de la segunda luna del planeta Endar. Para destruirla hay que eliminar primera el escuda pratectar que se genera desde el pequeño munda y, para sabotear el escuda, un pequeña grupa de rebeldes, al mando de **Han Solo** y la **Princesa Leia,** se ha situada tras las líneas imperiales. Pero en la letal estacián hay atra persanaje junta a **Darth Vader**; el emperadar **Palpatine** ha decidida acuparse en persana de las rebeldes...

595 PTAS 3.58 €

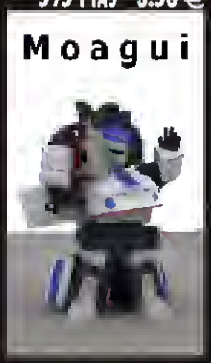

BIBLIOTECA MANGA

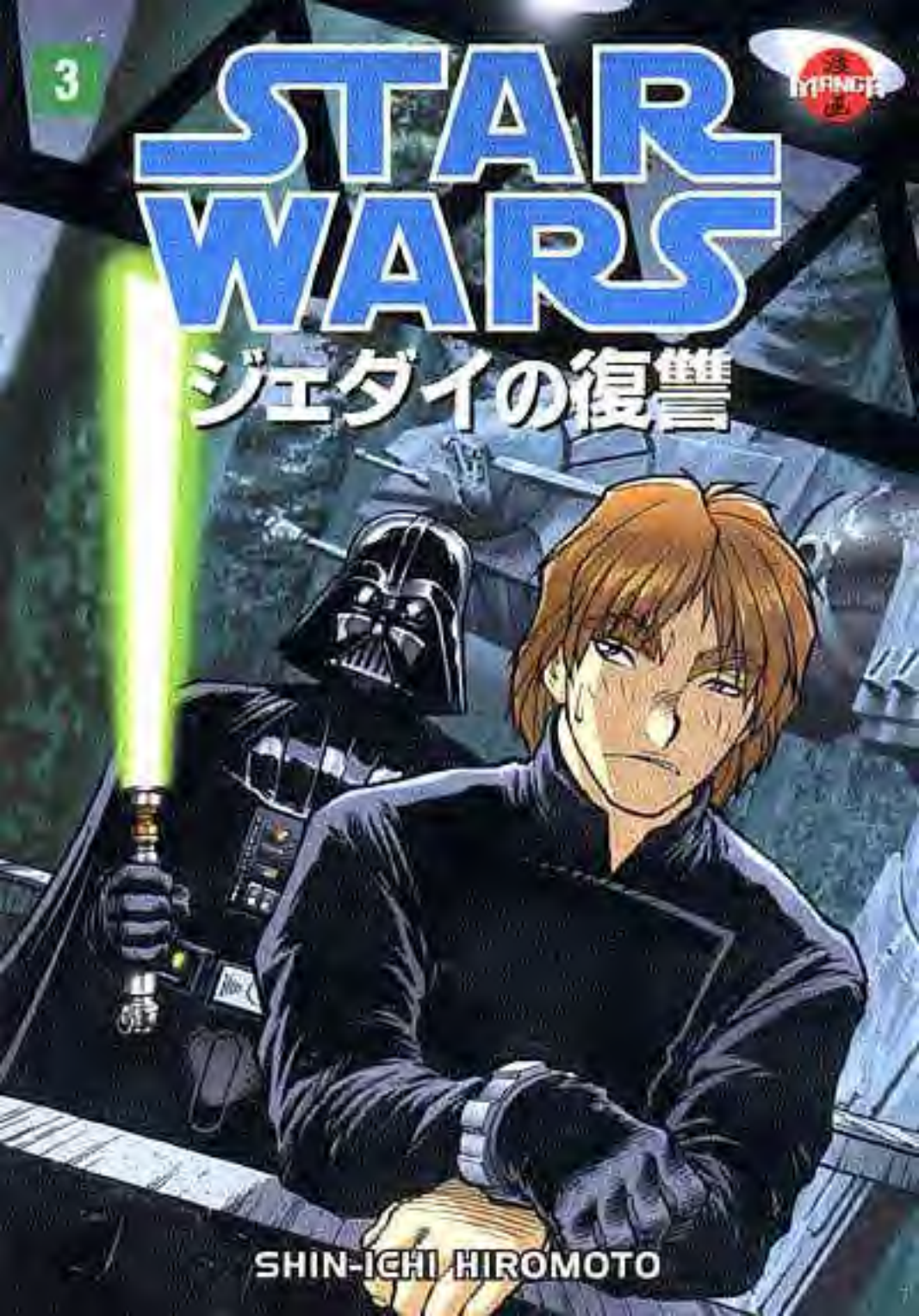
3
STAR WARS
ジェダイの復讐
SHIN-ICHI HIROMOTO